మంగళవారం 8 జూలై 2025

తెలంగాణ గీతం
తెలుగు దినపత్రిక

సంపుటి : 01 • సంచిక : 71 • పేజీలు : 4 • వెల రూ. 4/-

రంగారెడ్డి, నల్గొండ,ఖమ్మం, మెదక్, యాదాద్రిభువనగిరి,సూర్యాపేట,వరంగల్, నాగర్ కర్నూల్, హైదరాబాద్,వికారాబాద్, మహబూబ్నగర్, జనగాం, ములుగు,

విలేకరులు కావలెను

రిపోర్టర్లు కావలెను తెలంగాణలో తెలంగాణ గీతం తెలుగు దినపత్రిక కోసం జిల్లా స్టాఫ్ రిపోర్టర్లు మరియు నియోజకవర్గ మరియు మండలాల వారీగా రిపోర్టర్స్ కావలెను సంప్రదించవలసిన ఫోన్ నెంబర్

8985188834

వచ్చే ఎన్నికల్లో మహిళలకు 60 సీట్లు

వనం పెంచితేనే మనం క్షేమంగా ఉంటాం

తల్లులు మొక్కలు నాటితే పిల్లలను చూసుకున్నట్లే జాగ్రత్తగా సంరక్షిస్తారు

పిల్లలు కూడా తమ తల్లుల పేరు మీదుగా మొక్కలు నాటి రక్షించాలని

"రాష్ట్ర మహిళలను కోటీశ్వరులుగా తీర్చిదిద్దే కార్యక్రమం చేపట్టాం

పెద్దపెద్ద కార్పొరేట్ కంపెనీల్లో.. వారితో ఇందిరా శక్తి క్యాంటీన్లను ఏర్పాటు చేయించాం

మహిళా సంఘాలతో బస్సులు కొనుగోలు చేయించి.. ఆర్టీసీలో అద్దెకు తీసుకున్నాం

రాజీవ్‌గాంధీ తెచ్చిన మహిళా రిజర్వేషన్ల బిల్లు వల్లే మహిళలు అవకాశాలు

వన మహోత్సవం కార్యక్రమంలో ముఖ్యమంత్రి రేవంత్ రెడ్డి

హైదరాబాద్

తెలంగాణ ముఖ్యమంత్రి కీలక ప్రకటన చేశారు. రాజేంద్రనగర్‌లోని వ్యవసాయ వర్సిటీలో జరిగిన వన మహోత్సవం కార్యక్రమంలో ముఖ్యమంత్రి రేవంత్ రెడ్డి పాల్గొన్నారు. అక్కడి బొటానికల్ గార్డెన్స్‌లో రుద్రాక్ష మొక్క నాటిన ఆయన ప్రతి మహిళ కూడా ఇంట్లో పెరడులో రెండు మొక్కలు నాటాలని పిలుపునిచ్చారు. మీ రాజకీయ జీవితాన్ని మొక్కలు నాటడంతో ప్రారంభించాలని సూచించారు. వచ్చే ఎన్నికల్లో సీట్లు పెరగబోతున్నాయని మహిళలకు 50కు పైగా సీట్లు వస్తాయని తెలిపారు. తాను మాత్రం ప్రత్యేక చొరవ తీసుకొని 60 సీట్లు మహిళలకు ఇప్పించి గెలిపిస్తానని చెప్పుకొచ్చారు. మొక్కలు నాటి వనాలు ఏర్పాటు చేసినప్పుడే అభివృద్ధికి విలువ ఉంటుందన్నారు ముఖ్యమంత్రి రేవంత్ రెడ్డి. అందుకే తెలంగాణను పచ్చని వానాలకు కేరాఫ్ అడ్రెస్‌కుగా చేసేందుకు 18 కోట్ల మొక్కలు నాటే యజ్ఞం చేపట్టామన్నారు. "వనమహోత్సవం మంచి కార్యక్రమం, మనం చెట్టును కాపాడితే చెట్టు మనల్ని కాపాడుతుంది. వనమే మనం - మిగతా3లో

జనాభా లెక్కలు.. వెబ్ పోర్టల్ ద్వారా స్వీయ గణన

- జన గణన కోసం ఈసారి కొత్తగా వెబ్ పోర్టల్
- దేశవ్యాప్తంగా జనాభా లెక్కింపు ప్రక్రియ ప్రారంభంకానున్న విషయం తెలిసిందే.
- దేశవ్యాప్తంగా తొలిసారి డిజిటల్ పద్ధతిలో జనాభా లెక్కలు
- జనాభా లెక్కల ప్రక్రియను ఆధునీకరించేందుకు డిజిటల్ సెన్సెస్

ముఖ్యమంత్రి రేవంత్ రెడ్డివి అన్నీ అబద్ధాలే

- గతంలో పని చేసిన ముఖ్యమంత్రులంతా హుందాగా వ్యవహరించారు
- కానీ సీఎం రేవంత్ రెడ్డి మాత్రం అలా కాదు
- రుణ మాఫీ లేదు.. రైతు బంధు లేదు
- సీఎం రేవంత్ రెడ్డికి పాలన చేతకావడం లేదు
- బీఆర్ఎస్ కార్యనిర్వాహక అధ్యక్షుడు కేటీఆర్

హైదరాబాద్

సీఎం రేవంత్ రెడ్డి అన్నీ అబద్ధాలే మాట్లాడుతున్నారని బీఆర్ఎస్ కార్యనిర్వాహక అధ్యక్షుడు కేటీఆర్ విమర్శించారు. అధికారంలోకి వచ్చిన వంద రోజుల్లో ఆరు గ్యారంటీలు అమలు చేస్తామని చెప్పారని.. అవి చేయ లేదని చెప్పారు. సోమవారం తెలంగాణ భవన్‌లో ఉమ్మడి మెదక్ జిల్లాలకు చెందిన పలు పార్టీల నేతలు.. బీఆర్ఎస్ పార్టీలో చేరారు. వారికి కండువా కప్పి పార్టీలోకి ఆహ్వానించిన అనంతరం కేటీఆర్ మాట్లాడుతూ.. సీఎం రేవంత్ రెడ్డికి కోతలు సరిపోవని.. కర్రు కాల్చి వాతలు పెట్టాలన్నారు. ఆ విధంగా మీరందరూ ప్రణాళికలు - మిగతా3లో

ఉమ్మడి జిల్లాలకు ఇన్‌ఛార్జ్‌ల నియామకం

- సంస్థాగత నిర్మాణాన్ని పూర్తి చేయడంలో కాంగ్రెస్ నిమగ్నం
- ఇప్పటికే పార్లమెంట్ నియోజకవర్గాల వారీగా ఉపాధ్యక్షులు, ప్రధాన కార్యదర్శులను నియమించిన టీపీసీసీ..
- 10 జిల్లాల ఇన్‌ఛార్జ్‌లతో ఏఐసీసీ ఇన్‌ఛార్జ్ మీనాక్షి నటరాజన్, టీపీసీసీ చీఫ్ మహేశ్‌కుమార్ గౌడ్ జూమ్ వేదికగా సమావేశం
- త్వరలో గ్రామస్థాయి నుంచి జిల్లా స్థాయి వరకు కమిటీలు ఏర్పాటు

అవును.. నేను పాక్ ఆర్మీ ఏజెంట్‌నే

- ప్రధాన కుట్రదారుల్లో ఒకడైన తహవూర్ హుస్సేన్
- పాకిస్తాన్ ఆర్మీకి అత్యంత విశ్వసనీయమైన ఏజెంట్‌గానూ తాను పనిచేశా
- ముంబై ఉగ్రదాడుల కేసులో అమెరికా నుంచి అప్పగింత మీద వచ్చిన రాణా..
- తాను, తన మిత్రుడు డేవిడ్ హెడ్‌లీతో కలిసి లష్కరే తోయిబా ఉగ్రవాద సంస్థ ద్వారా పలు శిక్షణా శిబిరాల్లో పాల్గొన్నట్టు వెల్లడి

భారత్, పాక్‌ను ఒకే త్రాసులో తూకం వేయలేం

- పాక్ ఉగ్రవాద మద్దతుదారని, భారత్ ఉగ్రవాద బాధిత దేశం
- ఉగ్రవాదులకు మౌనంగా మద్దతు ఇవ్వడం కూడా ఆమోదయోగ్యం కాదు
- 'ఏప్రిల్ 22న జమ్ముకశ్మీర్‌లోని పహల్గాంలో జరిగిన ఉగ్రదాడిని తీవ్రంగా ఖండిస్తున్నారు
- ఉగ్రవాదం ఏ రూపంలో ఉన్నా వ్యతిరేకిస్తున్నాం.
- ప్రధాన మంత్రి నరేంద్ర మోదీ

తెలంగాణ వేదికగా క్రీడలు నిర్వహించాలి

- కేంద్ర క్రీడాశాఖ మంత్రితో సీఎం రేవంత్ భేటీ
- రాష్ట్రానికి సంబంధించిన పలు అభివృద్ధి అంశాలపై చర్చ
- కీడలు సంబంధించి అనేక స్టేడియంలతో పాటు వివిధ రకాల ఏర్పాట్లు
- జాతీయ, అంతర్జాతీయ క్రీడల నిర్వహణకు తెలంగాణలో మౌలికంగా వసతులు ఉన్నాయి

న్యూఢిల్లీ

ఢిల్లీ పర్యటనలో ముఖ్యమంత్రి రేవంత్ రెడ్డి బిజీబిజీగా ఉన్నారు. కేంద్ర క్రీడలు, కార్మికశాఖ మంత్రి మన్సుఖ్ మాండవీయతో ముఖ్యమంత్రి భేటీ అయ్యారు. రాష్ట్రానికి సంబంధించిన పలు అభివృద్ధి అంశాలపై చర్చించారు. తెలంగాణలో క్రీడా యూనివర్సిటీ, ఖేలో ఇండియాపై చర్చించినట్లు సమాచారం. తెలంగాణ వేదికగా అనేక క్రీడలు నిర్వహించాలని కేంద్ర క్రీడా శాఖ మంత్రికి వినతి చేశారు. రాష్ట్రంలో క్రీడలకు ఏ విధంగా ప్రాచుర్యం కల్పిస్తున్నామనే విషయాన్ని తెలిపారు. క్రీడలు సంబంధించి అనేక స్టేడియంలతో పాటు వివిధ రకాల ఏర్పాట్లు చేస్తున్నట్లు కేంద్రమంత్రి దృష్టికి తీసుకెళ్లారు సీఎం. గతంలో కూడా పలు అంశాలపై కేంద్రమంత్రికి ముఖ్యమంత్రి పలు వినతి పత్రాలను అందజేశారు. జాతీయ, అంతర్జాతీయ క్రీడల నిర్వహణకు తెలంగాణలో మౌలికంగా వసతులు ఉన్నాయని.. అలాగే 2002- 2003లో జరిగి ఏషియన్ గేమ్స్‌కు సంబంధించి ఆనాడు ఏ విధంగా హైదరాబాద్ వేదికగా మారిందనే విషయాన్ని కేంద్రమంత్రికి తెలియజేశారు. క్రీడా పరంగా రాష్ట్రాన్ని ఏ విధంగా ముందుకు తీసుకెళ్తున్నామనే విషయాన్ని కేంద్రమంత్రి మన్సుఖ్ మాండవీయకు సీఎం వివరించినట్లు తెలుస్తోంది. - మిగతా3లో

జనాభా లెక్కలు.. వెబ్ పోర్టల్ ద్వారా స్వీయ గణన

న్యూఢిల్లీ: వచ్చే ఏడాది నుంచి దేశవ్యాప్తంగా జనాభా లెక్కింపు ప్రక్రియ ప్రారంభంకానున్న విషయం తెలిసిందే. జన గణన కోసం ఈసారి కొత్తగా వెబ్ పోర్టల్ ఆవిష్కరిస్తున్నారు. అయితే ఆ పోర్టల్ ద్వార పౌరులు స్వయంగా జనగణనలో పాల్గొనవచ్చు. రెండు దశల్లో జరిగే జనాభా లెక్కింపులో ఆ ప్రక్రియ అందుబాటులో ఉండనున్నది. దేశవ్యాప్తంగా తొలిసారి డిజిటల్ పద్ధతిలో జనాభా లెక్కలు జరగనున్నాయి. ఆండ్రాయిడ్, యాపిల్ ఫోన్లలో మొబైల్ అప్లికేషన్స్ ద్వారా లెక్కింపు అధికారులు పౌరుల డేటాను సేకరించనున్నారని అధికారులు తెలిపారు. దేశంలో తొలిసారి స్వీయ గణను విధానాన్ని కూడా ప్రవేశపెట్టనున్నారు. దీని కోసం ప్రత్యేకమైన వెబ్ పోర్టల్‌ను ఏర్పాటు చేశామన్నారు. రెండు దశల లెక్కింపులో స్వీయ గణన ఉంటుంది. హౌజింగ్ సెన్సెస్, పాపులేషన్ ఎన్యుమరేషన్ వేళ ఆ డిజిటల్ ప్రక్రియ అందుబాటులో ఉండనున్నది. జనాభా లెక్కల ప్రక్రియను ఆధునీకరించేందుకు డిజిటల్ సెన్సెస్ నిర్వహించనున్నారు. టెక్నాలజీ ద్వారా తొలిసారి డేటాను సేకరించనున్నారు. దాన్ని ఎలక్ట్రానిక్ పద్ధతిలో సెంట్రల్ సర్వర్‌కు చేరవేస్తారు. దీని వల్ల జనాభా లెక్కలకు చెందిన సమగ్ర డేటా తొందరగా అందుబాటులోకి వస్తుందని ఓ అధికారి తెలిపారు. డేటా సెక్యూర్టీ కోసం అన్ని ఏర్పాట్లు చేశారు. డేటా సేకరణ, ట్రాన్స్‌మిషన్, స్టోరేజ్ వేళ ఎటువంటి భద్రతా లోపం జరగకుండా చూస్తున్నారు. హౌజ్‌లిస్టింగ్, హౌజింగ్ డేటాను ఏప్రిల్ ఒకటి, 2026 నుంచి సేకరించనున్నారు. ఆ తర్వాత రెండో దశ ఫిబ్రవరి 1, 2027న ప్రారంభం అవుతుంది. రెండో దశలో జనాభా గణన జరుగుతుంది. వచ్చే ఏడాది సేకరించబోయే జనాభా లెక్కల్లో కులగణన కూడా జరగనున్నట్లు అధికారులు చెప్పారు. దేశంలో జనాభా లెక్కలు చేపట్టడం ఇది 16వ సారి అవుతుంది. స్వాతంత్ర్యం తర్వాత 8వ సారి లెక్కిస్తున్నారు. జూన్ 16వ తేదీన గెజిట్ నోటిఫికేషన్ జారీ చేసిన విషయం తెలిసిందే. జన గణన కోసం రిజిస్ట్రార్ జనరల్ ఆఫ్ ఇండియా మూడు అంచెల విధానాన్ని అవలంబిస్తున్నారు. ప్రతిదశలో జాతీయ శిక్షకుడు, మాస్టర్ శిక్షకుడు, ఫీల్డ్ ట్రైనర్ ఉంటారు. ఫీల్డ్ ట్రైనర్లు సుమారు 34 లక్షల మంది ఎన్యుమరేటర్లు, సూపర్‌వైజర్లకు శిక్షణ ఇస్తాడు. జనాభా లెక్కల వేళ కౌంట్ మళ్లీ జరగకుండా ఉండేందుకు ప్రతి బ్లాక్‌కు ఓ ఎన్యుమరేటర్‌ను ఏర్పాటు చేస్తున్నట్లు సెన్సస్ కమీషనర్ ఆఫ్ ఇండియా మృత్యుంజయ్ కుమార్ నారాయణ్ తెలిపారు. జిల్లాలు, సబ్ జిల్లాలు, తహసిల్, తాలూకాలు, పోలీస్ స్టేషన్ల యూనిట్లను ఏర్పాటు చేసిన మూడు నెలల తర్వాత సెన్సెస్ ప్రక్రియ మొదలవుతుందని ఆయన తెలిపారు.

లగేజీ ప్యాక్ చేసుకున్నాం.. సీజేఐ నివాసం ఖాళీ చేస్తున్నాం

న్యూఢిల్లీ: మాజీ సీజేఐ డీవై చంద్రచూడ్ తనకు కేటాయించిన అధికారిక బంగ్లాను ఇంకా ఖాళీ చేయలేదు. కాలపరిమితి దాటినా ఆయన ఆ ఇంటి నుంచి వెళ్లిపోవడం లేదు. దీంతో విసుగెత్తిన సుప్రీంకోర్టు.. రెండు రోజుల క్రితం కేంద్రానికి లేఖ రాసింది. మాజీ సీజేఐ డీవై చంద్రచూడ్‌పై విమర్శలు రావడంతో ఆయన స్పందించారు. ఇంట్లో ఉన్న లగేజీ మొత్తం ప్యాక్ చేసుకున్నామని, త్వరలోనే భార్య, ఇద్దరు కుమార్తెలతో కలిసి మరో ప్రభుత్వ కిరాయి ఇంటికి వెళ్లనున్నట్లు చెప్పారు. చంద్రచూడ్ భార్య కల్పన కాగా, ఆ జంటకు ఇద్దరు కూతుళు ఉన్నారు. ఆ ఇద్దరూ దివ్యాంగులే. అయితే సీజేఐగా బాధ్యతలు చేపట్టిన నాటి నుంచి న్యూఢిల్లీలోని కృష్ణ మీనన్ మార్గ్ 5లో ఆయన నివాసం ఉంటున్నారు. తనకు కేటాయించిన ప్రభుత్వ బంగ్లాలో ఎందుకు ఎక్కువ సమయం ఉండాల్సి వస్తుందో డీవై చంద్రచూడ్ చెప్పారు. ప్రస్తుతం ఆ ఇంట్లో ఉన్న లగేజీని ప్యాకప్ చేశామని, కొంత లగేజీ కొత్త ఇంటికి తరలించామని, కొంత స్టోర్‌రూమ్‌లో ఉందన్నారు. సీజేఐ డీవై చంద్రచూడ్ 2024, నవంబర్ 8వ తేదీన రిటైర్ అయ్యారు. బంగ్లా ఎక్స్‌టెషన్ గురించి పలుమార్లు ప్రభుత్వాన్ని కోరినట్లు ఆయన తెలిపారు. అయితే తన కూతుళ్లు దివ్యాంగులని, వాళ్లు ఎప్పుడూ వీల్‌చైయిర్‌లో ఉంటారని, వాళ్లు ఆరోగ్యం దృష్ట్యా .. బంగ్లా ఖాళీ చేయడం ఆలస్యం అయ్యిందన్నారు. కూతుళ్లు ప్రియాంకా, మహి.. వింత వ్యాధితో బాధపడుతున్నారని, వాళ్ల అవసరాలు కూడా ప్రత్యేకంగా ఉంటాయని, కూతుళ్లు ఇద్దరికీ నిమలైన్ మయోపథి అనే వ్యాధి ఉందని, జన్యుపరమైన ఆ వ్యాధి వల్ల వాళ్ల ఎముక మాంసం దెబ్బతింటుందన్నారు. ఇంట్లో ఉన్నప్పుడు వాళ్లకు చాలా ఉన్నత ప్రమాణాలతో ట్రీట్మెంట్ ఇవ్వాల్సి ఉంటుందని, ప్రత్యేకమైన నర్సులు వాళ్లను చూసుకుంటారని, కూతుళ్లకు అనువైన రీతిలో ఉండే ఇంటి కోసం వెతికామని, కానీ ఢిల్లీలో అలాంటి ఇళ్లు దొరకడం లేదని, ఇద్దరు కూతుళ్లను చూసుకోవాల్సిన బాధ్యత తమమీదే ఉందన్నారు. అయితే కొత్త ఇళ్లు పూర్తి అయిన సమాచారం అందగానే ఆ ఇంట్లోకి వెళ్లనున్నట్లు జస్టిస్ చంద్రచూడ్ తెలిపారు. తన పెద్ద కూతురు ప్రియాంకా.. 44 రోజుల పాటు ఐసీయూలో చికిత్స పొందినట్లు చెప్పారు. షిమ్లాలో హాలీడే కోసం వెళ్లినప్పుడు ఆ అమ్మాయి చాలా ఇబ్బందిపడినట్లు తెలిపారు. ట్రాచెస్టమీ ట్యూబ్‌తో ఆమె చికిత్స జరుగుతోందన్నారు. తమ కూతుళ్లకు నిరంతరం ఛాతి, శ్వాసకోస, నరాల సంబంధిత థెరపీ ఇప్పిస్తున్నట్లు తెలిపారు. దీంతో పాటు రెగ్యులర్‌గా పెయిన్, స్పీచ్ చికిత్స కూడా జరుగుతోందన్నారు. గతంలో మాజీ సీజేఐలు కూడా అధికార నివాసాల్లో ఎక్స్‌టెన్షన్ తీసుకున్నట్లు ఆయన గుర్తు చేశారు. సీజీఐ యూయూ లలిత్, ఎన్వీ రమణ తో పాటు ఇతర టాప్ జడ్జీలు ఆ అవకాశాన్ని వాడుకున్నట్లు చంద్రచూడ్ చెప్పారు. రిటైర్మెంట్ సమయంలో జరిగిన పరిణామాల గురించి జస్టిస్ చంద్రచూడ్ వివరిస్తూ.. తన తర్వాత బాధ్యతలు స్వీకరించిన సీజేఐ సంజీవ్ ఖన్నాతో బంగ్లాను ఖాళీ చేసే అంశాన్ని మాట్లాడినట్లు చెప్పారు. సీజేఐ బంగ్లాలోనే కొనసామని జస్టిస్ ఖన్నా తనకు చెప్పినట్లు చంద్రచూడ్ తెలిపారు. ఎందుకంటే జస్టిస్ ఖన్నా ప్రభుత్వ బంగ్లాలో ఉండాలనుకోలేదన్నారు. ఖన్నా హామీ నేపథ్యంలో చంద్రచూడ్ అక్కడే ఉంటున్నారు. రిటైర్మెంట్ తర్వాత కేవలం ఆర్నెళ్ల వరకే ఎక్స్‌టెన్షన్ ఉంటుంది. కానీ ఈ ఏడాది మే 31 వరకు అదనంగా పొడిగింపు ఇచ్చారు. ఆ కాలపరిమితి దాటడంతో చంద్రచూడ్‌ను బంగ్లాను ఖాళీ చేయాలని ఆదేశిస్తూ కేంద్రానికి సుప్రీం లేఖ రాసింది.

మెట్రో'లో జనం కిటకిట..
తొక్కిసలాట భయంలో..

మహారాష్ట్రలోని ముంబై మెట్రోలో సోమవారం ప్రయాణికుల రద్దీ విపరీతంగా పెరిగింది. దీనికి సంబంధించిన వీడియోలు వైరల్‌గా మారాయి. ముంబై మెట్రో అధికారులు తెలిపిన వివరాల ప్రకారం సాంకేతిక లోపం కారణంగా మెట్రో రైళ్లు ఆలస్యంగా నడుస్తున్నందున ప్రయాణికుల రద్దీ విపరీతంగా పెరిగింది. వెర్సోవా ఘట్కోపర్ లైన్ వన్‌లో మెట్రో రాకపోకల్లో జాప్యం జరుగుతున్నదన్నారు. ప్రయాణికుల విపరీతమైన రద్దీ కారణంగా ఘాట్కోపర్ స్టేషన్‌లో తొక్కిసలాట తరహా పరిస్థితి ఏర్పడిందని, త్వరగా చర్యలు తీసుకోవాలని ఒక యూజర్ 'ఎక్స్' ప్లాట్‌ఫారంలో కోరారు. దీనిపై అధికారులు స్పందిస్తూ మెట్రో కార్యకలాపాలు సాధారణ స్థితికి చేరుకున్నాయని అధికారులు తెలిపారు. ముంబై మెట్రో రద్దీపై సోషల్ మీడియా యూజర్స్ పలు రకాలుగా కామెంట్లు చేస్తున్నారు. కొందరు ఈరోజు ఆఫీసుకు వెళ్లలేమని, వర్క్ ఫ్రమ్‌హోమ్ కావాలని బాస్‌లకు మెసేజ్ పెట్టామని తెలిపారు. ప్రభుత్వం ముంబైలోని రైలు సేవలపై దృష్టి సారించాలని పలువురు కోరారు.

భారత్, పాక్‌ను ఒకే త్రాసులో తూకం వేయలేం

జమ్ము కశ్మీర్‌లోని పహల్గాంలో పర్యాటకులపై జరిగిన ఉగ్రదాడిని ప్రధాన మంత్రి నరేంద్ర మోదీ మరోసారి తీవ్రంగా ఖండించారు. ఈ మేరకు పొరుగుదేశం పాకిస్థాన్‌పై తీవ్ర స్థాయిలో విమర్శలు గుప్పించారు. బ్రెజిల్‌లో జరిగిన బ్రిక్స్ శిఖరాగ్ర సమావేశంలో ప్రధాని మోదీ పాల్గొని ప్రసంగించారు. పాక్ ఉగ్రవాద మద్దతుదారని, భారత్ ఉగ్రవాద బాధిత దేశమని ఈ సందర్భంగా పేర్కొన్నారు. ఈ రెండింటినీ ఒకే త్రాసులో తూకం వేయలేమన్నారు. 'పాకిస్థాన్ ఉగ్రవాదులకు మద్దతుగా నిలుస్తోంది. భారత్ మాత్రం ఉగ్రవాద బాధితురాలిగా ఉంది. ఈ రెండింటినీ ఒకే త్రాసులో తూకం వేయలేం' అని ప్రధాని పేర్కొన్నారు. ఉగ్రవాదులకు మౌనంగా మద్దతు ఇవ్వడం కూడా ఆమోదయోగ్యం కాదని వ్యాఖ్యానించారు. ఈ సందర్భంగా పహల్గాం ఉగ్రదాడిని ఖండించడంలో భారతదేశానికి మద్దతుగా నిలిచిన దేశాలకు ప్రధాని కృతజ్ఞతలు తెలిపారు.

పహల్గాం ఉగ్ర దాడిని ఖండించిన బ్రిక్స్..

బ్రెజిల్‌లోని రియో డీ జెనీరలో బ్రిక్స్ శిఖరాగ్ర సదస్సు జరుగుతోంది. ఈ సదస్సుకు ప్రధాన మంత్రి నరేంద్ర మోదీ హాజరయ్యారు. ఈ సందర్భంగా పహల్గాం ఉగ్ర దాడిని బ్రిక్స్ దేశాలు తీవ్రంగా ఖండించాయి. ఉగ్రదాడులు ఎక్కడ జరిగినా ముక్త కంఠంతో ఖండిస్తున్నామని, టెర్రరిజం ఏ రూపంలో ఉన్న వ్యతిరేకిస్తున్నామని స్పష్టం చేశాయి. ఐక్యరాజ్య సమితి గుర్తించిన ఉగ్రవాదులు, ఉగ్ర సంస్థలపై కఠిన చర్యలు తీసుకోవాలని డిమాండ్ చేశాయి. ఈ మేరకు 'రియో డీ జెనీరో డిక్లరేషన్'ను సభ్యదేశాలు విడుదల చేశాయి. 'ఏప్రిల్ 22న జమ్ముకశ్మీర్‌లోని పహల్గాంలో జరిగిన ఉగ్రదాడిని తీవ్రంగా ఖండిస్తున్నారు. ఉగ్రవాదం ఏ రూపంలో ఉన్నా వ్యతిరేకిస్తున్నాం. క్రాస్ బార్డర్ టెర్రిరిజంతోపాటు ఉగ్రమూకలకు నిధులు అందిస్తూ, ఆశ్రయం కల్పించడాన్ని ఖండిస్తున్నారు. ఉగ్రవాదంపై పోరాటంలో కలిసికట్టుగా ముందుకు వెళ్తాం. ఐక్యరాజ్య సమితి గుర్తించిన ఉగ్రవాదులు, ఉగ్ర సంస్థల పట్ల కఠినంగా చర్యలు తీసుకోవాలని డిమాండ్ చేస్తున్నాం' అని అందులో పేర్కొన్నాయి. అయితే ఈ తీర్మానంలో ఎక్కడా పాకిస్థాన్ పేరు ప్రస్తావించలేదు.

'మహా'తీరంలో పాక్ నౌక?
అంతటా హై అలర్ట్

ముంబై: మహారాష్ట్ర తీరంలో కలకలం చెలరేగింది. భారత నావికాదళ రాడార్ సముద్రంలో ఒక అనుమానాస్పద నౌకను గుర్తించగా, అది పాకిస్తాన్ ఫిషింగ్ నౌక అయివుండవచ్చని అధికారులు అనుమానం వ్యక్తం చేస్తున్నారు. రేవ్‌దండా తీరం సమీపంలో ఈ అనుమానాస్పద నౌక కనిపించిన దరిమిలా మహారాష్ట్రలోని రాయ్‌గఢ్ తీరం వెంబడి భద్రతను మరింతగా పెంచారు. తీరం వెంబడి పోలీసు దళాలను మోహరించారు. ముందు జాగ్రత్త చర్యగా రాయగఢ్ జిల్లాలో భద్రతను పెంచారని ఒక అధికారి తెలిపారు. ఆదివారం రాత్రి భారత నావికాదళ రాడార్ రెవ్‌దండాలోని కొర్లై తీరానికి రెండు నాటికల్ మైళ్ల దూరంలో అనుమానస్పద నౌకను గుర్తించింది. ప్రస్తుతం పోలీసులు, సముద్రతీర భద్రతా సిబ్బంది ఆ నౌక కోసం ముమ్మరంగా గాలిస్తున్నారు. రాయ్‌గడ్ పోలీసులు, క్విక్ రెస్పాన్స్ టీమ్ (క్యూఆర్‌టీ), బాంబ్ డిటెక్షన్ అండ్ డిస్పోజల్ స్క్వాడ్ (బీడీడీఎస్), నేవీ కోస్ట్ గార్డ్ సిబ్బంది అనుమానాస్పద నౌక ఆచూకీ కోసం ప్రయత్నిస్తున్నారు. రాయ్‌గడ్ పోలీసు సూపరింటెండెంట్ (ఎస్పీ) అంచల్ దలాల్, ఇతర సీనియర్ పోలీసు అధికారులు తీరానికి చేరుకున్నారు. ఆ నౌకను చేరుకునేందుకు అధికారులు ప్రయత్నించారు. అయితే వాతావరణం అనుకూలంగా లేని కారణంగా వారు వెనుదిరిగారు. భారీ వర్షాలు, బలమైన గాలుల కారణంగా పడవను గుర్తించి, దానిని చేరుకోవడానికి చేస్తున్న ప్రయత్నాలు సఫలం కావడం లేదు.

అవును.. నేను పాక్ ఆర్మీ ఏజెంట్‌నే

26/11 ముంబయి ఉగ్రదాడుల కేసులో కీలక పరిణామం చోటు చేసుకుంది. ప్రధాన కుట్రదారుల్లో ఒకడైన తహవూర్ హుస్సేన్ రాణా తన నేరాన్ని అంగీకరించాడు. అంతేకాదు.. పాకిస్తాన్ ఆర్మీకి అత్యంత విశ్వసనీయమైన ఏజెంట్‌గానూ తాను పనిచేశానని విచారణలో వెల్లడించాడు. ఈ మేరకు ఓ జాతీయ మీడియా సోమవారం ఓ కథనం ప్రచురించింది. ముంబై ఉగ్రదాడుల కేసులో అమెరికా నుంచి అప్పగింత మీద వచ్చిన రాణా.. ప్రస్తుతం ఢిల్లీ తిహార్ జైలులో %చీ×ూ% కస్టడీలో ఉన్నాడు. అయితే ముంబై క్రైమ్ బ్రాంచ్ విచారణలో 2008 ముంబై ఉగ్రదాడుల్లో తన ప్రేమయం ఉన్నట్లు అంగీకరించాడు. అంతేకాదు తాను, తన మిత్రుడు డేవిడ్ హెడ్‌లీతో కలిసి లష్కరే తోయిబా ఉగ్రవాద సంస్థ ద్వారా పలు శిక్షణా శిబిరాల్లో పాల్గొన్నట్టు వెల్లడించాడు. లష్కరే తోయిబా కేవలం ఉగ్రవాద సంస్థ మాత్రమే కాదని ప్రధానంగా ఓ గూఢచార సంస్థలా పనిచేస్తుందని తహవూర్ రాణా వెల్లడించినట్లు తెలుస్తోంది. ముంబైలో ఇమ్మిగ్రేషన్ సెంటర్‌ను ఓపెన్ చేయాలన్న ఆలోచన తనదేనని, ఆ కార్యాలయం ద్వారా జరిగిన ఆర్థిక లావాదేవీలను వ్యాపార ఖర్చులుగా చూపించానని, 2008 నవంబర్‌లో జరిగిన ముంబయి దాడుల సమయంలో తాను ముంబయిలోనే ఉన్నానని, అది ఉగ్రవాదుల ప్రణాళికలో భాగమే అని అంగీకరించాడు. దాడులకు ముందు ఛత్రపతి శివాజీ మహారాజ్ టెర్మినస్ వంటి ప్రదేశాలను స్వయంగా పరిశీలించినట్టు తెలిపాడు. అంతేకాదు.. ఈ దాడులు పాకిస్తాన్ ఇంటర్-సర్వీసెస్ ఇంటెలిజెన్స్ (%×ూ×%) సహకారంతోనే జరిగాయని తాను నమ్ముతున్నట్లు తహవూర్ రాణా వెల్లడించాడు. ఈ మేరకు ఇండియా టుడే ఓ కథనం ప్రచురించింది. ఇదిలా ఉంటే.. ముంబై దాడుల్లో తన ప్రమేయం లేదంటూ రాణా ఇప్పటిదాకా బుకాయిస్తూ వచ్చిన సంగతి తెలిసిందే. కానీ తాజా విచారణలో తన పాత్రను అంగీకరించడంతో పాటు పాక్ నిఘా వ్యవస్థ ప్రేమయం ఉండొచ్చన్న వ్యాఖ్యలు ఈ కేసును కీలక మలుపు తిప్పేలా కనిపిస్తున్నాయి.

త్రిపురలోని బీజేపీ సంకీర్ణ ప్రభుత్వంలో టెన్షన్..

గవర్నర్‌ను కలిసిన తిప్రా మోతా చీఫ్

కూటమి ప్రభుత్వానికి తమ మద్దతు ఉపసంహరిస్తామని తిప్రా మోథా పార్టీ ఎమ్మెల్యే హెచ్చరిక

సీఎం మాణిక్ సాహా నేతృత్వంలోని కూటమి ప్రభుత్వంలో చీలికలపై ఊహాగానాలు

అగర్తల: త్రిపురలోని బీజేపీ సంకీర్ణ ప్రభుత్వంలో టెన్షన్ పరిస్థితులు కనిపిస్తున్నాయి. కూటమి ప్రభుత్వానికి తమ మద్దతు ఉపసంహరిస్తామని తిప్రా మోథా పార్టీ (టీఎంపీ) ఎమ్మెల్యే రంజిత్ దేవ్‌బర్మ శనివారం హెచ్చరించారు. ఈ నేపథ్యంలో ఆ పార్టీ చీఫ్ ప్రద్యోత్ కిషోర్ మాణిక్య దేవ్‌బర్మ గవర్నర్ ఇంద్రసేన రెడ్డితో ఆదివారం సమావేశం కావడం కలకలం రేపింది. మాజీ సీఎం, బీజేపీ ఎంపీ బిప్లావ్ కుమార్ దేబ్ టీఎంపీ చీఫ్‌ను కలిసిన తర్వాత ఈ పరిణామం జరిగింది. దీంతో సీఎం మాణిక్ సాహా నేతృత్వంలోని కూటమి ప్రభుత్వంలో చీలికలపై ఊహాగానాలు వెల్లువెత్తాయి.

కాగా, 2024 మార్చిలో సంతకం చేసిన త్రైపాక్షిక ఒప్పందాన్ని అమలు చేయడంలో పురోగతి లేకపోవడం, అక్రమ చొరబాట్లపై తగిన చర్యలు తీసుకోకపోవడం, రాష్ట్రంలో రోహింగ్యాలు, బంగ్లాదేశ్ వలసదారులకు సంబంధించి హోం వ్యవహారాల మంత్రిత్వ శాఖ మే నెలలో జారీ చేసిన నోటిఫికేషన్ తర్వాత టీఎంపీలో అసంతృప్తి పెరిగింది. ఈ నేపథ్యంలో బీజేపీ నేతృత్వంలోని సంకీర్ణ ప్రభుత్వానికి మద్దతు వెనక్కి తీసుకోవాలని యోచిస్తున్నది.

మరోవైపు 2023 అసెంబ్లీ ఎన్నికల్లో 60 సీట్లకుగాను టీఎంపీ తొలిసారి ఒంటరిగా 42 స్థానాల్లో పోటీ చేసింది. 13 సీట్లు గెలిచింది. బీజేపీ, ఐపీఎఫ్‌టీ కూటమి కలిసి పోటీ చేశాయి. అయితే మ్యాజిక్ ఫిగర్ 31 కంటే ఒక స్థానం అదనంగా 32 సీట్లలో బీజేపీ, ఐపీఎఫ్‌టీ ఒక స్థానంలో విజయం సాధించాయి. 33 సీట్ల ఆధిపత్యంతో తిరిగి అధికారంలోకి వచ్చాయి.

కాగా, గత ఏడాది మార్చిలో కేంద్రం, త్రిపుర ప్రభుత్వంతో త్రైపాక్షిక ఒప్పందంపై సంతకం చేసిన తర్వాత బీజేపీ, ఐపీఎఫ్‌టీ సంకీర్ణ ప్రభుత్వంలో టీఎంపీ చేరింది. అయితే కూటమి ప్రభుత్వానికి మద్దతు వెనక్కి తీసుకోవాలని తాజాగా ఆ పార్టీ భావిస్తున్నది.

వచ్చే ఎన్నికల్లో మహిళలకు 60 సీట్లు

-మొదటిపేజీ తరువాయి

మనమే వనం అన్నారు పెద్దలు. వనం పెంచినప్పుడే అభివృద్ధి పథం వైపు నడుస్తాం. అందుకే ఇవాళ అటవీ శాఖ ఆధ్వర్యంలో 18 కోట్ల మొక్కలు నాటాలని బృహత్తర కార్యక్రమం తీసుకున్నారు. అమ్మ పేరుతో ప్రతి ఒక్కరు మొక్కలు నాటాలని ప్రధానమంత్రి పిలుపునిచ్చారని రేవంత్ గుర్తు చేశారు. అదే తల్లులు రెండేసి మొక్కలు నాటితే కచ్చితంగా తెలంగాణ హరితవనంగా మారుతుందని ఆకాంక్షించారు. "మహిళలు, విద్యార్థులు, అధికారులు, మంత్రులు అందరూ వన మహోత్సవ కార్యక్రమంలో భాగమయ్యారు. అయితే నేను ప్రత్యేకంగా మా అక్కల్ని చెల్లెళ్లను విజ్ఞప్తి చేస్తున్నాను. పెరుడులో రెండు చెట్లు పెంచితే ఎంతో అద్భుతంగా ఉంటుంది. అమ్మ పేరు మీద మొక్కలు నాటాలని ప్రధానమంత్రి అన్నారు. అదే తల్లి కూడా రెండు మొక్కలు నాటి పెంచితే తెలంగాణ మొత్తం హరితవనం అవుతుంది. ఆకుపచ్చ తెలంగాణగా మారుతుంది. అమ్మ పర్యవేక్షణలో ఏం చేసినా రక్షణ ఉంటుంది." మహిళలకు ఎలాంటి బాధ్యతలు అప్పగించా విజయం వరిస్తుందని అన్నారు రేవంత్ రెడ్డి. అందుకే ప్రజాపాలనలో అన్నీ మహిళల కేంద్రంగానే చేపడుతున్నట్టు తెలిపారు. వ్యాపారాల్లో కూడా మహిళలను భాగస్వాములను చేస్తున్నామని తెలిపారు. " అమ్మ ఆదర్శ పాఠశాల పేరు మీద గ్రామాల్లో పాఠశాలల నిర్వహణ బాధ్యత ఆడబిడ్డలకు అప్పగించాం. విద్యార్థుల అటిండెన్స్ ఉపాధ్యాయులు తీసుకుంటే గురువుల వచ్చారో లేదో మహిళలు చూస్తున్నారు. ఒకప్పుడు సోలార్ వ్యాపారం పెట్టాలంటే అదానీల వైపు చూడాల్సి వచ్చేది. ఇప్పుడు వాటిని స్వయం సహాయక సంఘాలకు ఇచ్చం. ఇవాళ ఆర్టీసి బస్సుల్లో ఉచిత ప్రయాణం చేస్తున్నారు. అమ్మవారి ఇంటికి వెళ్లాలన్నా అమ్మవారిని దర్శించుకోవాలన్నా కుమారుడికో భర్తకో డబ్బులు అడగాల్సి వచ్చేది. ఇప్పుడు ఉచితంగా ప్రయాణం చేస్తున్నారు. ఇలా ప్రయాణం చేయడమే కాదు... ఆడబిడ్డలే ఆర్టీకి కిరాయి బస్‌లు ఇస్తున్నారు."హైటెక్ సిటీ అంటే విప్రో, మైక్రోసాఫ్ట్ లాంటి సంస్థలు గుర్తుకు వస్తాయన్నారు రేవంత్ రెడ్డి. కానీ హైటెక్ సిటీకి మించేలా మహిళలకు భారీ స్థలం కేటాయించి వ్యాపారాభివృద్ధికి తోడ్పాటు అందించామన్నారు. మడు ఎకరాల స్థలం ఇచ్చి రాష్ట్రవ్యాప్తంగా మహిళలు ఉత్పత్తి చేసే ఉత్పత్తులను అమ్మేందుకు అవకాశం కల్పించామన్నారు. " ఇవాళ హైటెక్ సిటీ అంటే విప్రో . మైక్సోసాఫ్ గుర్తుకు

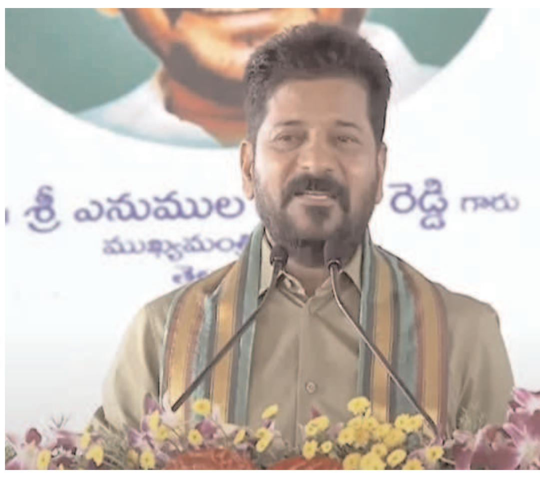

వస్తాయి. కానీ అక్కలకు మూడున్నర ఎకరాలలో స్థలాన్ని ఇందిరా మహిళా శక్తి పేరుతో అప్పగించాం. అక్కడ వారి తయారు చేసిన ఉత్పత్తులు అమ్ముకోవచ్చు. ఎందుకో మీడియా దీనిపై దృష్టి పెట్టడం లేదు. మొన్న నిర్వహించిన భారత్ సమ్మిట్‌కు వచ్చిన ప్రపంచ స్థాయి ప్రతినిధులు అక్కడకు వెళ్లారు. మిస్ వరల్డ్ పోటీలకు వచ్చిన వారంతా ఆ ప్రాంతాన్ని సందర్శించారు. తెలంగాణ మహిళలు ప్రపంచంతో పోటీ పడుతున్నారని అభినందించారు." రాష్ట్రంలో మహిళలను లక్షాధికారులను చేయడమే లక్ష్యంగా ప్రణాళికలు రూపొందిస్తున్నట్టు తెలిపారు రేవంత్ రెడ్డి. దీనికి మహిళా సంఘాలను ప్రోత్సహిస్తున్నామని వెల్లడించారు. రాష్ట్రంలో 65 లక్షల మహిళా సంఘాలు ఉన్నాయని వీటిని కోటికి పెంచాలని సూచించారు. వారికి ప్రభుత్వం నుంచి ప్రత్యేక రాయితీలు ఇచ్చి కోటీశ్వరులను చేస్తామన్నారు రేవంత్. "స్వయం సహాయక సంఘాలు 65 లక్షళ మంది ఉన్నారు. దీన్ని కోటికి పెంచడం లక్ష్యంగా పెట్టుకున్నాం. గతంలో 18 ఏళ్ల పైబడి 60 ఏళ్ల లోపు ఉన్న వాళ్లకే ఈ సంఘాల్లో చేరే అవకాశం ఉండేది. ఇప్పుడు ఆ వయసును 17 ఏళ్లకు తగ్గించాం. 17ఏళ్లకుపైబడిన వాళ్లు ఎవరైనా మహిళలు ఈ సంఘాల్లో చేరొచ్చు. పట్టణ ప్రాంతాల్లో మహిళా సంఘాలు తక్కువగా ఉన్నాయి. తెలిసిన వారందర్నీ సంఘాల్లో చేర్చాలని రిక్వస్ట్ చేస్తున్నాను." ఆత్మగౌరవంతో బతికేందుకు సన్నబియ్యం ఇస్తున్నామని తెలిపారు రేవంత్. గత పదేళ్లు మహిళల గురించి పట్టించుకున్న వారు లేరని వాపోయారు. "ఆడబిడ్డలకు సన్నబియ్యం ఇస్తున్నాం. ముఖ్య మంత్రి, మంత్రులు, అధికారులు ఏ బియ్యం తింటున్నారో అవే ఇస్తున్నాం. ఆడబిడ్డలను మేలు జరగాలని ఆత్మగౌరవంతో బతకాలని కీలక నిర్ణయాలు తీసుకుంటున్నాం. పదేళ్లు ఏనాడు ఆడబిడ్డలను పట్టించుకోలేదు. ఐదేళ్లు మంత్రివర్గంలో వారికి స్థానమే లేదు. ఈ మీటింగ్‌లో ఆడబిడ్డలు కూర్చొని ఉంటే మగవారు నిలబడే ఉన్నారు. ఇందిరమ్మ రాజ్యంలో ఇలానే ఉంటుంది." వచ్చే ఎన్నికల్లో కచ్చితంగా 60మంది మహిళలు అసెంబ్లీలో కూర్చుంటారని రేవంత్ తెలిపారు. అందుకు తగ్గట్టుగా మహిళలు నాయకులుగా ఎదగాలని అన్నారు. ఇంట్లో రెండు మొక్కలు నాటి రాజకీయ నాయకులుగా ఎదిగే కార్యచరణకు శ్రీకారం చుట్టాలని రేవంత్ రెడ్డి పిలుపునిచ్చారు. " ఇందిరమ్మ ఇచ్చిన రిజర్వేషన్లు ఫలితంగానే స్థానిక సంస్థల ఎన్నికల్లో మహిళలకు చోటు లభించింది. చాలా మంది నాయకులుగా ఎదిగేందుకు దారి దొరికింది. ఇప్పుడు తొందరలో ఎమ్మెల్యేలకు రిజర్వేషన్లు రాబోతున్నాయి. 153 సీట్లలో చట్టప్రకారం 50కిపైగా సీట్లు మహిళలకు వస్తాయి. నేను ప్రత్యేక చొరవ తీసుకొని 60 సీట్లు ఆడబిడ్డలకు ఇప్పిస్తాను. మంచి పేరు తెచ్చుకోండి. ఎమ్మెల్యే సీటు ఇచ్చి గెలిపించే బాధ్యత నేను తీసుకుంటా. ఇల్లు నడిపిన వాళ్లు ప్రభుత్వాలు బాగా నడుపుతారు. చెట్లు నాటడంతోనే ఈ ప్రక్రియను మొదలు పెట్టండి. రెండు చెట్లైనా నాటండి. అని పిలుపునిచ్చారు. అయితే లోక్‌సభ, రాష్ట్రాల శాసనసభల్లో 33 శాతం రిజర్వేషన్లు కల్పించేందుకు ఉద్దేశించిన 'నారీశక్తి వందన్ అధినియమ్'బిల్లును గతంలోనే పార్లమెంటులో ఆమోదం పొందింది. జనగణన, నియోజకవర్గాల పునర్విభజన తర్వాతే 2029 లోక్‌సభ ఎన్నికల్లో మహిళా రిజర్వేషన్ల చట్టం అమల్లోకి రానున్నట్లు తెలుస్తోంది. అయితే మహిళా రిజర్వేషన్ బిల్లు ముమ్మాటికీ తమదేనని కాంగ్రెస్ పార్టీ చెప్పుకుంటోంది. ప్రస్తుత లోక్‌సభలో 82 మంది మహిళలున్నారు. రిజర్వేషన్ల చట్టంతో ఈ సంఖ్య 181కి చేరే అవకాశం ఉంది. లోక్‌సభలో, శాసనసభల్లో 33 శాతం సీట్లను మహిళలకు రిజర్వ్ చేస్తారు. ప్రత్యక్ష ఎన్నికల ద్వారా ఈ సీట్లను భర్తీ చేస్తారు. రాజ్యసభలో, రాష్ట్రాల శాసన మండలిలో ఈ రిజర్వేషన్లు వర్తించవు.

ఆస్పత్రుల్లో అవసరమైన అన్ని మెడిసిన్స్ సిద్ధంగా ఉంచుకోవాలి

హైదరాబాద్: కొత్త టిమ్స్ హాస్పిటల్స్, వరంగల్ సూపర్ స్పెషాలిటీ హాస్పిటల్‌లో మెడికల్, డయాగ్నస్టిక్స్ ఎక్విప్‌మెంట్, ఫర్నీచర్ త్వరగా కొనుగోలు చేయాలని ఆరోగ్య శాఖ మంత్రి దామోదర రాజనరసింహ అధికారులకు ఆదేశాలు జారీ చేశారు. భవిష్యత్‌ని దృష్టిలో పెట్టుకొని, అత్యాధునిక టెక్నాలజీతో కూడిన ఎక్విప్‌మెంట్ కొనుగోలు చేయాలని సూచించారు. సోమవారం తెలంగాణ సచివాలయంలో వైద్యశాఖ అధికారులతో మంత్రి దామోదర రాజనరసింహ సమీక్ష సమావేశం నిర్వహించారు. ఈ సందర్భంగా అధికారులకు కీలక ఆదేశాలు జారీ చేశారు. అనంతరం మీడియాతో మంత్రి దామోదర రాజనరసింహ మాట్లాడారు. డాక్టర్లు, సిబ్బంది, పేషెంట్ల అవసరాలను దృష్టిలో పెట్టుకొని ఫర్నీచర్ కొనుగోలు చేయాలని మంత్రి దామోదర రాజనరసింహ నిర్దేశించారు. కొత్త హాస్పిటళ్లకు పేషెంట్లు ఎక్కువగా వచ్చే అవకాశం ఉంటుందని, ఆ అంచనాలకు తగ్గట్లుగా ఫర్నీచర్, ఎక్విప్‌మెంట్ సరిపడా ఉండాలని దిశానిర్దేశం చేశారు. ప్రభుత్వ ఆస్పత్రుల్లో మెడిసిన్ సరఫరాపై వివిధ విభాగాల హెచ్‌వోడీలని అడిగి మంత్రి వివరాలు తెలుసుకున్నారు. అవసరమైన అన్ని మెడిసిన్స్ అందుబాటులో

ఉన్నాయా? లేవా అని డీఎంఈ, వీవీపీ కమిషనర్, డీహెచ్‌ను అడిగారు. సీజనల్ వ్యాధుల కాలం కావడంతో పేషెంట్ల సంఖ్య మరింత పెరిగే అవకాశం ఉంటుందని, ఇందుకు అనుగుణంగా మందులు అందుబాటులో ఉంచుకోవాలని మంత్రి ఆదేశించారు. సెంట్రల్ మెడిసినల్ స్టోర్లలో కనీసం మూడు నెలలకు సరిపడా మందులు అందుబాటులో ఉంచుకోవాలని టీజీఎంఎస్ఐడీసీ అధికారులకు సూచించారు మంత్రి దామోదర రాజనరసింహ. ఆయా ఆస్పత్రుల్లో ఉన్న ప్లేట్‌లెట్ సపరేషన్ మిషన్లు మంచిగా పనిచేస్తున్నాయా లేదా పరిశీలించుకోవాలని మంత్రి దామోదర రాజనరసింహ ఆదేశించారు. టీ డయాగ్నస్టిక్స్ హబ్స్‌లో అన్నిరకాల టెస్టులు, స్కాన్లు చేయాలని మంత్రి నిర్దేశించారు. ఒక్క టెస్టు కోసం కూడా పేషెంట్‌ను బయటకు పంపించొద్దని, ప్రతి పీహెచ్‌సీలోనూ టెస్టులు అవసరమైన పేషెంట్ల నుంచి శాంపిల్స్ సేకరించాలని, 24 గంటల్లోగా రిపోర్టులు అందజేయాలని మంత్రి ఆదేశాలు జారీ చేశారు. గతేడాది కొత్తగా ప్రతి జిల్లాలోనూ మెడిసినల్ స్టోర్లను ఏర్పాటు చేశామని, ఆయా స్టోర్లకు పర్మినెంట్ బిల్డింగ్స్ నిర్మాణం కోసం తమ ప్రభుత్వం నిధులు కేటాయించిందని మంత్రి గుర్తు చేశారు. అన్ని జిల్లాల్లోనూ బిల్డింగుల నిర్మాణాన్ని ప్రారంభించి, త్వరగా పూర్తి చేయాలని మంత్రి ఆదేశించారు. మెడికల్ కాలేజీలు అన్నింటిలోనూ సీటీ స్కాన్ మిషన్లను అందుబాటులోకి తీసుకువచ్చామని, అలాగే అవసరమైన చోట ఎంఆర్ఐ యంత్రాల ఏర్పాటుకు తమ ప్రభుత్వం నిధులు కేటాయించిందని మంత్రి స్పష్టం చేశారు. ఎంఆర్ఐ మిషన్ల కొనుగోలు, ఇన్‌స్టాలేషన్ ప్రక్రియను త్వరగా పూర్తి చేయాలని మంత్రి దామోదర రాజనరసింహ ఆదేశించారు.

కొత్త ఆటోలపై కీలక రూల్స్, మాఫియాకు చెక్!

హైదరాబాద్ : హైదరాబాద్‌లో ఆటో డ్రైవర్లకు గుడ్ న్యూస్. కొత్త ఆటోల కొనుగోలుపై ఆంక్షలను ఇటీవల ఎత్తేసిన ప్రభుత్వం ఇప్పుడు మరిన్ని మార్గదర్శకాలు విడుదల చేసింది. మాఫియాకు అడ్డుకట్టవేసేలా కీలక నిర్ణయం తీసుకుంది. సిండికేట్‌లకు అవకాశం లేకుండా రూల్స్ ఫ్రేమ్ చేసింది. ఈ మేరకు జీవోను జారీ చేసింది. అవుటర్ రింగ్‌రోడ్ పరిధిలోపు ఉన్న వాళ్లకు మాత్రమే అవకాశం కల్పిస్తోంది.ఈ మధ్యనే ప్రభఉత్వం 65 వేల ఆటో పర్మిట్‌లకు ఓకే చెప్పింది ప్రభుత్వం. ఇందులో ఎలక్ట్రిక్ ఆటోలు 20 వేలు ఉంటే 10 వేల ఎల్పీజీ, మరో 10 వేలు సీఎన్‌జీ పర్మిట్‌లు ఉన్నాయి. ఇప్పటికే ఉన్న ఎల్పీజీ, డీజిల్, పెట్రోల్ ఆటోలకు మార్పులు చేర్పులు చేసుకొని ఎలక్ట్రిక్‌గా మార్చుకునే వెసులుబాటు కల్పించింది. ఈ పర్మిట్‌లు ఎవరికి ఇవ్వాలనే అంశంపై స్పష్టమైన ఆదేశాలు జారీ చేసింది. జీవో 263కి అనుగుణంగా ఈ రూల్స్‌ను రూపొందించారు. హైదరాబాద్‌లో పొల్యూషన్ కంట్రోల్ చేసేందుకు ఎలక్ట్రిక్ వాహనాల వినియోగాన్ని పెంచేందుకు తీసుకుంటున్న నిర్ణయాల్లో భాగంగా ఆదివారం కీలక మార్గదర్శకాలు విడుదల చేసింది రవాణాశాఖ. తెలంగాణలోని ఏ డీలర్ వద్దైనా సరే ఎల్‌పీజీ, సీఎన్‌జీ, ఎలక్ట్రిక్ ఆటోలు కొనుగోలు చేసుకోవచ్చని తెలిపింది. అయితే హైదరాబాద్‌లో ఆ ఆటో తిప్పాలనుకునే వారు మాత్రమ లోకల్‌గా డ్రైవింగ్ లైసెన్స్, ఓఆర్ఆర్‌లోపు అడ్రెస్ ప్రూఫ్ ఉండాలని స్పష్టం చేసింది. హైదరాబాద్‌లో నివాసం ఉంటు న్నట్టు కచ్చితంగా ప్రూఫ్‌లు ఇవ్వాలి. కొనుగోలుదారుడు హైదరాబాద్‌లో ఉంటున్నాడా లేదా అనేది తేల్చాల్సిన బాధ్యత పూర్తిగా డీలర్లకే విడిచిపెట్టారు. వాహనం కొనుగోలు చేసినప్పుడు సదరు వ్యక్తి ఆటో లేదా కారు డ్రైవింగ్ లైసెన్స్, ఆధార్, పుట్టిన తేదీ, ఔటర్ పరిధిలో ఉంటున్నట్టు రెండు అడ్రస్ డాక్యుమెంట్స్ ఇవ్వాలి. ఆ తర్వాత వాహనం కొనుగోలు ప్రక్రియ ప్రారంభమవుతోంది. వాహనం కొనుగోలుదారు ఇచ్చిన వివరాలు సరిగా ఉంటే ప్రక్రియను ప్రారంభించి వాటిని సదరు డీలర్లు సీఎఫ్ఎస్‌టీ ఆన్‌లైన్ పోర్టల్‌లో ఎంటర్ చేయాలి. ఆ వివరాలను ఆర్టీఏ అధికారులు పరిశీలిస్తారు. 24 గంటల్లోనే దీనిపై అధికారులు స్పందించాల్సి ఉంటుంది. సదరు వ్యక్తి ఇచ్చిన వివరాలు సరైనో కావో నిర్ధారించుకున్న తర్వాతే వాహనం కొనుగోలు ప్రక్రియ ముందుకెళ్తుంది. ఒకసారి ఆర్టీఏ అధికారులు సదరు వ్యక్తి వివరాలు నిర్ధారించిన తర్వాత డ్రైవర్లు వాహనం కొనుగోలు చేయాలి. ఈ కొనుగోలు కూడా 60 రోజుల్లో పూర్తి చేయాలి. ఆర్టీఏ అధికారుల నుంచి అనుమతులు వచ్చిన 60రోజులు అంటే రెండు నెలలోపు ఆటో కొనుగోలు చేయకుంటే ఆ అనుమతులు ఆటోమేటిక్‌గా రద్దు అవుతాయి. పర్మిట్లకు ఉన్న డిమాండ్ దృష్టిలో ఉంచుకొని అధికారులు ఈ నిర్ణయం తీసుకున్నారు. ఇప్పటికే పాత ఆటో పర్మిట్ ఉందని దాని స్థానంలో కొత్త ఆటో కొనేందుకు వీలు లేదని స్పష్టం చేశారు. ఈ పర్మిట్‌ల ప్రక్రియ సజావుగా సాగేందుకు కొత్త సాఫ్ట్‌వేర్ క్రియేట్ చేశారు. ఆటో కొనుగోలు చేయాలనుకునే వ్యక్తులు డ్రైవింగ్ లైసెన్స్ అడ్రెస్‌తోపాటు మరో అడ్రెస్ ప్రూఫ్ ఏదైనా చూపించాలి. ఇలా చూపించి పర్మిషన్ తీసుకున్న వ్యక్తులకు ఒకరికి ఒక ఆటో పర్మిషన్ మాత్రమే ఇస్తారు. గతంలో ఆ వ్యక్తి పేరుపై ఆటో రిక్షాలు ఉంటే మాత్రం అనర్హులుగా ప్రకటిస్తారు. తన పేరు మీద ఎలాంటి ఆటో పర్మిషన్ లేదని అఫిడవిట్ సమర్పించాల్సి ఉంటుంది. తప్పుడు అఫిడవిట్ సమర్పిస్తే చట్టపరంగా చర్యలు తీసుకుంటారు. నిరుపేదలకు చేయూత ఇవ్వాలనే ఉద్దేశంతో తీసుకున్న ఈ నిర్ణయంతో ఎక్కువ మంది లబ్ధిపొందాలని ప్రభుత్వం చూస్తోంది. ముందుగా వచ్చిన వాళ్లకే ప్రథమ ప్రాధాన్యత ఇవ్వనున్నారు. డీలర్లు కూడా ఆర్టీఏ అనుమతులు వచ్చిన వారికే ఆటోలు అమ్మాల్సి ఉంటుంది. ప్రభుత్వం నిర్ణయించిన ధరకే విక్రయించాలి.

ఉమ్మడి జిల్లాలకు ఇన్‌ఛార్జ్‌ల నియామకం

హైదరాబాద్: సంస్థాగత నిర్మాణాన్ని పూర్తి చేయడంలో కాంగ్రెస్ నిమగ్నమైంది. ఇప్పటికే పార్లమెంట్ నియోజకవర్గాల వారీగా ఉపాధ్యక్షులు, ప్రధాన కార్యదర్శులను నియమించిన టీపీసీసీ.. తాజాగా ఉమ్మడి జిల్లాల వారీగా ఇన్‌ఛార్జ్‌లను నియమించింది. 10 జిల్లాల ఇన్‌ఛార్జ్‌లతో ఏఐసీసీ ఇన్‌ఛార్జ్ మీనాక్షి నటరాజన్, టీపీసీసీ చీఫ్ మహేశ్‌కుమార్ గౌడ్ జూమ్ వేదికగా సమావేశం నిర్వహించారు. ఈ సమావేశంలో విధివిధానాలను మీనాక్షి నటరాజన్ వెల్లడించారు. త్వరలో గ్రామస్థాయి నుంచి జిల్లా స్థాయి వరకు కమిటీలు ఏర్పాటు చేయనున్నట్లు చెప్పారు. జిల్లా ఇన్‌ఛార్జ్‌లంతా వెంటనే రంగంలోకి దిగాలని దిశానిర్దేశం చేశారు.

ఉమ్మడి జిల్లాల ఇన్‌ఛార్జ్‌లు..

ఖమ్మం - వంశీచంద్‌రెడ్డి
నల్గొండ - సంపత్ కుమార్
వరంగల్ - అద్లూరి లక్ష్మణ్
మెదక్ - పొన్నం ప్రభాకర్
హైదరాబాద్ - జగ్గారెడ్డి
మహబూబ్‌నగర్ - కుసుమ కుమార్
ఆదిలాబాద్ - అనిల్ యాదవ్
కరీంనగర్ - అద్దంకి దయాకర్
నిజామాబాద్ - అజ్మతుల్లా హుస్సేన్
రంగారెడ్డి - శివసేన రెడ్డి

తెలంగాణ వేదికగా క్రీడలు నిర్వహించాలి

-మొదటిపేజీ తరువాయి

ఈ సమావేశంలో ఢిల్లీలోని తెలంగాణ భవన్ ప్రభుత్వ ప్రత్యేక ప్రతినిధి జితేందర్ రెడ్డి, ఎంపీలు మల్లు రవి, చామల కిరణ్ కుమార్ రెడ్డి పలువురు అధికారులు పాల్గొన్నారు. ఈ సమావేశం అనంతరం మరికొంత మంది కేంద్ర మంత్రులతో కూడా ముఖ్యమంత్రి రేవంత్ రెడ్డి సమావేశం అవనున్నట్లు తెలుస్తోంది. రాష్ట్రానికి సంబంధించిన పలు అంశాలపై చర్చించనున్నట్లు సమాచారం.

కేటాయించిన శాఖలపై మంత్రి వాకిటి శ్రీహరి అసంతృప్తి

హైదరాబాద్: తనకు కేటాయించిన శాఖలపై మంత్రి వాకిటి శ్రీహరి అసంతృప్తి వ్యక్తం చేశారు. పదేళ్లలో ఆగమైన శాఖలను తనకు ఇచ్చారని అన్నారు. ఐదు శాఖలూ ఆగమాగంగానే ఉన్నాయన్నారు. సోమవారం మీడియాతో ఆయన మాట్లాడుతూ.. 'ఇది అదృష్టమో.. దురదృష్టమో తెలియదు. పశుసంవర్ధక శాఖ గందరగోళంగా ఉంది. యువజన సర్వీసులు ఇస్తే నేనేం చేసుకోవాలి? గొర్రెలు, బర్రెలు ఇస్తే ఏం చేసుకోవాలి?"అని అన్నారు. అంతకుముందు కరీంనగర్‌లో క్రీడా పాఠశాలలో ఏర్పాటు చేసిన సభలో మంత్రి వాకిటి శ్రీహరి మాట్లాడుతూ.. క్రీడా పాఠశాలల అంతర్గత పోటీలు నిర్వహిస్తామని వెల్లడించారు. కరీంనగర్ అంబేద్కర్ స్టేడియంలో సింథటిక్ ట్రాక్ ఏర్పాటు చేస్తామన్నారు. కబడ్డీ, హ్యాండ్ బాల్ కోర్టుల ఏర్పాటుకు చర్యలు తీసుకుంటామని చెప్పారు. హకీంపేట్, కరీంనగర్, ఆదిలాబాద్‌లో క్రీడా పాఠశాలలు ఏర్పాటు చేస్తామన్నారు. కరీంనగర్ క్రీడా పాఠశాలను ఇంటర్ వరకు అప్‌గ్రేడ్ చేస్తామని చెప్పారు.

కాళేశ్వరంపై నివేదిక సిద్ధం!.. ఈ నెలాఖరులోగా ప్రభుత్వానికి అందజేత

హైదరాబాద్: కాళేశ్వరంపై జస్టిస్ పీసీ ఘోష్ కమిటీ నివేదిక దాదాపు సిద్ధమైంది. ఈ నెలాఖరులోగా ప్రభుత్వానికి అందించే అవకాశముంది. విచారణలో భాగంగా ఇప్పటి వరకు మొత్తం 115 మందిని కమిషన్ ప్రశ్నించి, వాంగ్మూలాలను నమోదు చేసింది. అంతేకాకుండా మేడిగడ్డ, అన్నారం, సుందిళ్ల ప్రాజెక్టులపై ఇటీవల రాష్ట్ర ప్రభుత్వం అందించిన వివరాలను కూడా క్రోడీకరించి పూర్తి నివేదికను సిద్ధం చేసి.. ఈ నెలాఖరు కల్లా ప్రభుత్వానికి అందించనుంది.

ముఖ్యమంత్రి రేవంత్ రెడ్డివి అన్నీ అబద్ధాలే

-మొదటిపేజీ తరువాయి

సిద్ధం చేసుకోవాలని సూచించారు. గతంలో చాలా మంది ముఖ్యమంత్రులను చూశామని.. కానీ ఇలాంటి ముఖ్యమంత్రిని తాను చూడలేదంటూ రేవంత్ రెడ్డిని ఉద్దేశించి వ్యాఖ్యానించారు. రేవంత్ రెడ్డిది నోరా లేకుంటే మోరీనా అంటూ సందేహం వ్యక్తం చేశారు. ఎన్నికల ముందు పీసీసీ అధ్యక్షుడిగా రేవంత్ రెడ్డి ప్రజలకు ఇచ్చిన హామీలను ఈ సందర్భంగా ఆయన ప్రస్తావించారు. రుణ మాఫీ లేదు.. రైతు బంధు లేదంటూ రేవంత్ రెడ్డిపై మండిపడ్డారు. సీఎం రేవంత్ రెడ్డికి పాలన చేతకావడం లేదని ఎద్దేవా చేశారు. వచ్చే అసెంబ్లీ ఎన్నికల్లో 100 సీట్లు గెలుస్తామని సీఎం రేవంత్ రెడ్డి అంటున్నారని.. అందుకే వందనా నీ బొందనా అని తాను స్పందించానని కేటీఆర్ చెప్పారు. ఇది కోతల ప్రభుత్వమంటూ రేవంత్ రెడ్డి ప్రభుత్వాన్ని అభివర్ణించారు. తెలంగాణ సీఎంగా రేవంత్ రెడ్డి ఆ కుర్చీలో కూర్చున్నారంటేనే.. అందుకు కేసీఆరే కారణమన్నారు. కేసీఆర్, టీఆర్ఎస్ లేకపోతే.. గులాబీ జెండా ఎగరకుంటే.. తెలంగాణ వస్తుండేనా అని కేటీఆర్ ప్రశ్నించారు. ఆ విషయం రేవంత్ రెడ్డికి తెలియదా? అంటూ సందేహం వ్యక్తం చేశారు. పదేళ్ల పాటు తాము సైతం అధికారంలో ఉన్నామన్నారు. కానీ తాము ఈ విధంగా ఎగిరెగిరి పడలేదన్నారు. రేవంత్ రెడ్డి పాలనలో ఆరాచకాలను ఈ సందర్భంగా కేటీఆర్ వివరించారు. ఇదేనా ఇందిరమ్మ రాజ్యం అంటూ సీఎం రేవంత్ రెడ్డిని కేటీఆర్ సూటిగా ప్రశ్నించారు.

మహేష్ బాబుకు మళ్ళీ నోటీసులు.

హైదరాబాద్ : సాయి సూర్య డెవలపర్స్ కోసం సూపర్ స్టార్ మహేష్ బాబు ఒక కమర్షియల్ యాడ్ చేశారు. హీరోలు యాడ్స్ చేయడం మామూలే. అందుకు గాను వాళ్లకు కోట్ల రూపాయల పారితోషికం లభిస్తుంది. యాడ్స్ వల్ల హీరోలకు లాభం అనుకుంటే పొరపాటే. అప్పుడప్పుడు కేసుల్లో కూడా వాళ్ల పేర్లు రావచ్చు. సాయి సూర్య డెవలపర్స్ స్టార్ట్ చేసిన రియల్ ఎస్టేట్ వెంచర్ కోసం మహేష్ చేసిన యాడ్ ఆయన పేరు కేసుల్లో రావడానికి కారణమైంది.సాయి సూర్య డెవలపర్స్, అలాగే సురానా గ్రూప్ కంపెనీలలో ఆర్థిక అవకతవకలు జరిగినట్లు ఆరోపణలు వచ్చాయి దాంతో ఈడీ (ఎన్ఫోర్స్మెంట్ డైరెక్టరేట్) విచారణ చేపట్టింది. ఆ కంపెనీ యాడ్ చేసిన మహేష్ బాబును విచారణకు రావాల్సిందిగా ఏప్రిల్ నెలలో నోటీసులు ఇచ్చింది.సాయి సూర్య డెవలపర్స్ రియల్ ఎస్టేట్ వెంచర్ కేసులో తాజాగా రంగారెడ్డి కన్స్యూమర్ కమిషన్ నుంచి మహేష్ బాబుకు నోటీసులు వచ్చాయి. ప్రభుత్వం నుంచి సరైన అనుమతులు తీసుకోకుండా వెంచర్ స్టార్ట్ చేశారని, డబ్బులు కట్టిన వినియోగదారులకు స్థలాలు ఇంకా ఇవ్వలేదని సమాచారం. స్థలాలకు బదులు తాము కట్టిన డబ్బులు వెనక్కి తిరిగి ఇవ్వాలని కస్టమర్లు కోరగా అది కూడా సాయి సూర్య డెవలపర్స్ చేయలేదు దాంతో రంగారెడ్డి కన్స్యూమర్ కమిషన్ ను వాళ్ళు ఆశ్రయించారు. ఫిర్యాదులో మహేష్ బాబును మూడో ప్రతివాదిగా పేర్కొన్నారు.

అక్బరుద్దీన్ కు హైడ్రా మినహాయింపు ఇచ్చిందా?

రేవంత్ రెడ్డి ప్రభుత్వం సమాధానం చెప్పాలి:

కేంద్ర మంత్రి బండి సంజయ్ కుమార్

జగిత్యాల : మీడియా సంస్థలపై దాడులకు తెగబడుతుంటే రాష్ట్ర ప్రభుత్వం ఏం చేస్తోందికాంగ్రెస్ పాలనలో చట్టం కేసీఆర్ చుట్టంగా మారిందా,రేవంత్ రెడ్డి నిన్ను అకారణంగా జైల్లో వేసిన సంగతి మర్చిపోయావా,సీఎం మీలో పౌరుషం చచ్చిపోయిందా? బీఆర్ఎస్ తో కుమ్మక్కైపోయారాలేకుంటే కాళేశ్వరం సహా అన్ని స్కాంలు చేసిన ఆ కుటుంబాన్ని ఎందుకు అరెస్ట్ చేయడం లేదు,తెలంగాణ కేసీఆర్, కేటీఆర్ జాగీర్ కాదుఖబడ్దార్.. ఇష్టమొచ్చినట్లు చేస్తే మిమ్ముల్ని రోడ్లపై తిరగనీయం.మీడియాపై దాడులు చేస్తే మా అంతు చూస్తాంఏబీఎన్, ఆంధ్రజ్యోతిపై దాడి చేసిన 2 గంటల్లోనే మా కార్యకర్తలు టీ న్యూస్ ఛానల్ సంగతి చూస్తారునిప్పులు చెరిగిన కేంద్ర హోంశాఖ సహాయ మంత్రి బండి సంజయ్ కుమార్.ఆక్రమ నిర్మాణాల పేరుతో పేదల ఇండ్లను కూల్చివేస్తున్న హైడ్రా అధికారులు చెరువులు, కుంటల్లో భవంతులు నిర్మించి కాలేజీలు, వ్యాపారాలు చేసుకుంటున్న అక్బరుద్దీన్ ఒవైసీ కుటుంబానికి మినహాయింపు ఇచ్చారా? అని కేంద్ర హోంశాఖ సహాయ మంత్రి బండి సంజయ్ కుమార్ ప్రశ్నించారు. అక్బరుద్దీన్ కాలేజీలో 10 వేల మంది విద్యార్థులు చదువుకుంటున్నందున అక్రమ నిర్మాణాలైనా వాటిని కూల్చలేమని చెబుతున్న హైడ్రా అధికారులు.. ఏ జీవనాధారం, గూడు లేక మూసీ పరివాహక ప్రాంతాల్లో కట్టుకున్న గుడిసెల్లో, చిన్న చిన్న ఇండ్లను ఎందుకు కూల్చివేశారని నిలదీశారు. అక్బరుద్దీన్ కుటుంబానికే విలువ ఉంటుందా? పేదల ప్రాణాలకు, జీవితాలకు విలువ లేదా? వాళ్లు మనుషులు కాదా? ఎంఐఎం నాయకులు పోలీసులను కొడితే చర్యలు తీసుకోరు. కరెంట్ బిల్లులు కట్టకుంటే వత్తాసు పలుకుతారా? ప్రభుత్వ, ప్రైవేట్ భూములను కబ్జా చేస్తే వత్తాసు పలుకుతారు? ఆఖరికి తీవ్రవాదులతో సంబంధాలున్న వాళ్లకు ఉద్యోగాలిచ్చి పోషిస్తుంటే పట్టించుకోరు? ఇదేం పద్ధతి.. అంటూ మండిపడ్డారు. బీఆర్ఎస్ కు వ్యతిరేకంగా కథనాలు రాసిందనే కారణంతో ఏబీఎన్, ఆంధ్రజ్యోతి కార్యాలయాలపై ఆ పార్టీ నాయకులు దాడి చేసేందుకు సిద్ధమవడంపైనా కేంద్ర మంత్రి నిప్పులు చెరిగారు. మీడియాపై దాడులు చేస్తుంటే ముఖ్యమంత్రి, ప్రభుత్వం ఏం చేస్తోందని మండిపడ్డారు. రేవంత్ రెడ్డి మీకు పౌరుషం లేదా మిమ్ముల్ని ఆకారణంగా జైల్లో వేసి బెయిల్ రాకుండా చేశారు కదా అవన్నీ మర్చిపోయి వాళ్లతో కుమ్మక్కైపోయారా, కాళేశ్వరం, ఈఫార్ములాసహా అనేక స్కాంలు చేసిన కేసీఆర్ కుటుంబాన్ని ఎందుకు అరెస్ట్ చేసి బొక్కలో వేయడం లేదు అని నిలదీశారు. మహా టీవీపై దాడి చేసినప్పుడే కఠినంగా వ్యవహరించి ఉంటే ఈ పరిస్థితి ఉత్పన్నమయ్యేది కాదు కదా అని ప్రశ్నించారు. ప్రజాస్వామ్యాన్ని, మీడియా స్వేచ్ఛను కాపాడే విషయంలో బీజేపీ ముందుంటుందని చెప్పారు. ఈ సందర్భంగా ఆయన బీఆర్ఎస్ నాయకులకు సవాల్ విసిరారు మీకు దమ్ముంటే ఏబీఎన్, ఆంధ్రజ్యోతి పై దాడులు చేసి చూడండి. మీరు దాడి చేసిన రెండే రెండు గంటల్లోనే మీ బీఆర్ఎస్ ఆఫీస్ ను, అందులోని టీవీ ఛానల్ సంగతి మా బీజేవైఎం నాయకులు చూస్తరు. అని స్పష్టం చేశారు.

విద్యార్థినిపై ఆటో డ్రైవర్ చేసిన అత్యాచారాన్ని ఖండించండి

ప్రగతిశీల ప్రజాస్వామ్య విద్యార్థి సంస్థ ఆధ్వర్యంలో అత్యాచారానికి గురైన విద్యార్థినికి న్యాయం చేయాలని డిమాండ్ చేస్తూ ఆదోని సబ్ కలెక్టర్ మౌర్య భరద్వాజ్ కు వినతి పత్రం ఇవ్వడం జరిగింది. ఈ సందర్భంగా పిడిఎస్ఓ నాయకురాలు నికిత మాట్లాడుతూ " బెలగల్ మండలానికి చెందిన ఓ విద్యార్థిని పత్తికొండలో ఓ హాస్టల్లో ఉండి చదువుతోంది. అనారోగ్యం పాలవటంతో తన తల్లితో కలిసి ఎమ్మిగనూరులో చికిత్స పొంది తిరిగి ఒంటరిగా హాస్టల్ కి వస్తున్న సమయంలో, ఒక ఆటో డ్రైవర్ ఆటో ఎక్కించుకొని, మాయమాటలు చెప్పి ఆమెని అడవిలోకి తీసుకెళ్లి అత్యాచారం చేయడం జరిగింది. ఈ అత్యాచారానికి పాల్పడిన ఆటో డ్రైవర్ను కఠినంగా శిక్షించాలని సబ్ కలెక్టర్ ని కోరడం జరిగింది. ఇటీవల కాలంలో రాష్ట్రంలో అత్యాచార ఘటనల పరంపర కొనసాగుతోంది. నెలల పిల్లల నుంచి ముసలి వాళ్ళ వరకు మహిళలపై జరుగుతున్న లైంగిక దాడులకు అడ్డు అదుపు లేకుండాపోతోంది. ఇలాంటి ఘటనలు జరిగిన ప్రతిసారి నిందితులు సామాజికంగా, ఆర్థికంగా వెనుకబడిన వారైతే కఠినంగా శిక్షిస్తామని, కఠినమైన చట్టాలు తీసుకొస్తామని పాలకులు అంటున్నారు. కానీ ఈ అత్యాచారాలకు, లైంగిక దాడులకు మూల కారణమైన మద్యం, మత్తు పదార్థాలు, అశ్లీల సినిమాలు, వీడియోలను నిషేధించడానికి ఎటువంటి ప్రయత్నాలు చేయడం లేదు సరికదా, దగ్గరుండి మరీ పెంచి పోషిస్తున్నారు. ఈ నేపథ్యంలో ప్రగతిశీల ప్రజాస్వామ్య విద్యార్థి సంస్థ (పిడిఎస్ఓ) గా కళాశాల విద్యార్థిని పై జరిగన అత్యాచారాన్ని ఖండిస్తున్నామని" తెలిపారు. పిడిఎస్ఓ సభ్యులు శ్రావణి మాట్లాడుతూ నేషనల్ క్రైమ్ రికార్డ్ బ్యూరో నివేదిక ప్రకారం ఒక రోజుకి ఈ దేశంలో 86 మంది మహిళలపై అత్యాచారాలు జరుగుతున్నాయి. ఇది కేవలం నమోదవుతున్న కేసుల సంఖ్య మాత్రమే. ఇంకా బయటకు రాని ఘటనలు అనేకం. ఇటువంటి ఘటనలన్నింటిలో కూడా మనం పరిశీలిస్తే నిందితులంతా ఈ దారుణానికి ఒడిగట్టే ముందు అశ్లీల సినిమాలు, వీడియోలు చూసి ఉండటం లేకపోతే మద్యం, మత్తుపదార్థాలు సేవించి ఉండడము జరుగుతుంది. ఈ హత్యలు అత్యాచారాలకు మూల కారణాలైన ఈ మద్యం మత్తుపదార్థాలు, అశ్లీల సినిమాలను నిషేధించనంత కాలం ఈ అత్యాచారాలు నిర్మూలించబడవు. ' ప్రభుత్వాలు చేయవలసింది కఠినమైన చట్టాలను తీసుకురావటం మాత్రమే కాదు. వీటికి మూల కారణాలైన వీటన్నింటినీ ముందుగా నిషేధించాలని, పిడిఎస్ఓగా డిమాండ్ చేస్తున్నామన్నారు. ఈ కార్యక్రమంలో శ్రావంతి తదితరులు పాల్గొన్నారు

ఏది నిజం.. క్రెడిట్ కార్డులపై ఈ అపోహలు వద్దు

వినియోగదారులను తప్పుదోవ పట్టిస్తున్నా అపోహలు..

నగదు అవసరాల్లో క్రెడిట్ కార్డులు కొంత వెసులుబాటు

హైదరాబాద్ : ఏది నిజం.. క్రెడిట్ కార్డులపై ఈ అపోహలు వద్దు నగదు అవసరాల్లో క్రెడిట్ కార్డులు కొంత వెసులుబాటును, మరికొంత సౌకర్యాన్నిస్తాయి. అయితే వీటిపై నెలకొన్న కొన్ని అపోహలు.. వినియోగదారులను తప్పుదోవ పట్టిస్తున్నాయి. ఫలితంగా అవి వారి ఆర్థిక సామర్థ్యాన్నీ దెబ్బతీస్తున్నాయి. నిజానికి డిజిటల్ ఫైనాన్స్ నానాటికీ విస్తృతంగా విస్తరిస్తున్న నేపథ్యంలో క్రెడిట్ కార్డులపై పేరుకుపోయిన అపోహలను తొలగించాల్సిన అవసరం ఎంతైనా ఉన్నది. మరి నిపుణులు ఏం చెప్తున్నారు?

ఏది నిజం.. క్రెడిట్ కార్డులపై ఈ అపోహలు వద్దు

నగదు అవసరాల్లో క్రెడిట్ కార్డులు కొంత వెసులుబాటును, మరికొంత సౌకర్యాన్నిస్తాయి. అయితే వీటిపై నెలకొన్న కొన్ని అపోహలు.. వినియోగదారులను తప్పుదోవ పట్టిస్తున్నాయి. ఫలితంగా అవి వారి ఆర్థిక సామర్థ్యాన్నీ దెబ్బతీస్తున్నాయి. నిజానికి డిజిటల్ ఫైనాన్స్ నానాటికీ విస్తృతంగా విస్తరిస్తున్న నేపథ్యంలో క్రెడిట్ కార్డులపై పేరుకుపోయిన అపోహలను తొలగించాల్సిన అవసరం ఎంతైనా ఉన్నది. మరి నిపుణులు ఏం చెప్తున్నారు? మినిమం పేమెంట్స్‌పై క్రెడిట్ కార్డుపైనున్న బకాయిని పూర్తిగా చెల్లించకుండా మినిమం పేమెంట్స్ లేదా దానిపై వడ్డీలు చెల్లిస్తూపోతే క్రెడిట్ స్కోర్ పెరుగుతుందని చాలామంది అనుకుంటున్నారు. కానీ ఇది అపోహే. ప్రతి నెలా మీ బకాయిలను పూర్తిగా చెల్లించడమే మంచిది. అప్పుడే క్రెడిట్ స్కోర్ పెరగడానికి వీలుంటుంది. కాబట్టి నెలనెలా మీ పూర్తిస్థాయి బకాయి వాయిదాలను చెల్లిస్తూ వడ్డీ చార్జీలకు దూరంగా ఉండండి. దీనివల్ల రుణదాత (బ్యాంకులు, ఇతర ఆర్థిక సంస్థలు)లకు మీ ఆర్థిక క్రమశిక్షణ నచ్చుతుంది. అది అంతిమంగా మీ క్రెడిట్ స్కోర్ పురోగతికి దోహదపడగలదు.

పాత కార్డులపై వాడని పాత క్రెడిట్ కార్డులను క్లోజ్ చేసుకోవాలన్నది మంచి ఆలోచనే. అయితే అది మీ క్రెడిట్ స్కోర్‌ని దెబ్బతీసే అవకాశమున్నది. ఎందుకంటే పాత కార్డులను తీసేస్తే మీకు అందుబాటులో ఉండే మొత్తం రుణ పరిమితి తగ్గిపోతుంది. కాబట్టి మీ పాత కార్డులనూ ఉంచుకోండి. ప్రధానంగా వార్షిక చార్జీలు లేకపోతే అస్సలు వాటిని వదులుకోవద్దు.

ఒక్కటే కార్డు..

అసలు ఒక్క క్రెడిట్ కార్డూ లేకపోవడం కంటే ఒకటైనా ఉండటం ఉత్తమం. అయితే ఒకటికి మించి క్రెడిట్ కార్డులు ఉండటం వల్ల మీ రుణ పరపతికి అవి అద్దం పడుతాయి. రివార్డు పాయింట్లు పెరిగి మీ క్రెడిట్ స్కోర్, అందుబాటులో ఉండే రుణ లభ్యత కూడా పెరుగుతుంది. కనుక రోజువారీ అవసరాలకు, ప్రయాణాలు లేదా రివార్డులకు, తక్కువ అధిక రుణాల కోసం ఇలా వేర్వేరు అవసరాలకు 2-3 క్రెడిట్ కార్డులను మెయింటేన్ చేయండి.

రుణ భారం

క్రెడిట్ కార్డులను దుర్వినియోగం చేస్తేనే రుణ భారం పెరుగుతుంది. నిజానికి సరిగ్గా వాడితే ఇవి శక్తివంతమైన ఆర్థిక సాధనాలే. వడ్డీరహిత రుణాలు, రివార్డులు తదితర ప్రయోజనాలను పొందవచ్చు.

కొత్త కార్డులు

క్రెడిట్ కార్డుల కోసం దరఖాస్తులు చేసుకోవడం వల్ల క్రెడిట్ స్కోర్ దెబ్బతింటుంది అన్నది కూడా పూర్తిగా నిజం కాదు. అయితే అతిగా క్రెడిట్ కా ర్డుల కోసం ఆరా తీయడం, దరఖాస్తులు చేసుకోవ డం మాత్రం ఇబ్బందికరమే. కానీ ఏటా ఒకటి లేదా రెండు విచారణలు క్రెడిట్ కార్డుల కోసం చేయడం వల్ల క్రెడిట్ స్కోర్‌కు దీర్ఘకాలంలో వచ్చే ప్రమాదమేమీ లేదు. పైగా కొత్త కార్డుతో క్రెడిట్ స్కోర్ పెరిగేందుకే ఎక్కువగా అవకాశాలున్నాయి.

డెబిట్ కార్డులే ఉత్తమం?

క్రెడిట్ కార్డుల కంటే డెబిట్ కార్డులే ఉత్తమమన్న అభిప్రాయం చాలామందిలో ఉన్నది. అయితే మీ ఖాతాలో నగదు నిల్వలున్నప్పుడే డెబిట్ కార్డులకు విలువ. కానీ క్రెడిట్ కార్డులతో చేతిలో నగదు లేకున్నా.. కనీస అవసరాలను తీర్చుకునే వెసులుబాటు ఉంటుంది. షాపింగ్‌లు, ఇతర కొనుగోళ్లలో నగదు రాయితీలు, ప్రోత్సాహకాలనూ పొందవచ్చు. అయితే మితిమీరిన ఖర్చులు చేస్తే మాత్రం అప్పుల ఊబిలో కూరుకుపోవడం ఖాయం. కాబట్టి వివేకంతో వ్యవహరించాలి

ప్రజావాణి ఆర్జీలను సత్వరమే పరిష్కరించాలి

సిద్దిపేట : ప్రజావాణి ఆర్జీలను సత్వరమే పరిష్కరించాలని జిల్లా కలెక్టర్ కే. హైమావతి అధికారులను ఆదేశించారు సోమవారం ప్రజావాణి కార్యక్రమం సందర్భంగా ఐడిఓసి లోని సమావేశ మందిరంలో జిల్లా అదనపు లోకల్ బాడీస్ గరిమా అగ్రవాల్, అదనపు కలెక్టర్ రెవిన్యూ అబ్దుల్ హమీద్ లతో కలిసి ప్రజలండి వివిధ సమస్యలపై అర్జీలు స్వీకరించారు. ప్రజావాణి కార్యక్రమానికి 152 అర్జీలు వచ్చినాయి. అంతకుముందు జిల్లా అధికారులతో నిర్వహించిన రివ్యూలో జిల్లా కలెక్టర్ మాట్లాడుతూ ప్రతి మంగళవారం మరియు శుక్రవారం మండల ప్రత్యేక అధికారులు మండలంలో పర్యటించి సానిటేషన్, ఇందిరమ్మ ఇండ్ల ప్రగతి, వనమహోత్సవం సహా అన్ని ప్రభుత్వ ప్రధాన కార్యక్రమాల ప్రగతిని పర్యవేక్షించాలని అన్నారు. ప్రజావాణి ఆర్జీలను ఎప్పటికప్పుడు పరిశీలించి శనివారంలోగా దరఖాస్తులను పరిష్కరించి ఆన్లైన్లో పొందుపరచాలని అన్నారు. ఈ కార్యక్రమంలో డిఆర్ఓ నాగరాజమ్మ, కలెక్టరేట్ ఏవో, వివిధ శాఖల జిల్లా అధికారులు తదితరులు పాల్గొన్నారు.

లోయర్ మానేరు డ్యాం పరిసరాల్లో కార్యక్రమంలో మొక్కలు నాటిన మంత్రులు పొన్నం ప్రభాకర్, వాకిటి శ్రీహరి

కరీంనగర్ : వన మహోత్సవంలో భాగంగా వాకింగ్ ట్రాక్ వద్ద 2 వేలకు పైగా మొక్కలు మహిళలు నాటారు. ఈ కార్యక్రమంలో మంత్రులు పొన్నం ప్రభాకర్, వాకిటి శ్రీహరి , ఎమ్మెల్యే మేడిపల్లి సత్యం, సాట్ చైర్మన్ శివసేన రెడ్డి,కలెక్టర్ పమేలా సత్పతి, మున్సిపల్ కమిషనర్ ప్రఫుల్ దేశాయ్, ఇతర ముఖ్య నేతలు, అధికారులు పాల్గొన్నారు. మంత్రి పొన్నం ప్రభాకర్ మాట్లాడుతూ ముఖ్యమంత్రి రేవంత్ రెడ్డి రాజేంద్ర నగర్ వ్యవసాయ విశ్వ విద్యాలయంలో మొక్కలు నాటి వన మహోత్సవం కార్యక్రమాన్ని ప్రారంభించారు. మన ప్రాంతమంతా పచ్చదనం తో కాలుష్య రహితంగా మంచి వాతావరణంలో ఉండాలంటే మొక్కలు నాటాలి. మనం పిల్లలని పెంచుకునే విధంగా మొక్కలను పెంచుకోవాలి. బర్త్ డే లకు, పెళ్లి రోజులకు, ప్రత్యేక రోజులకు మొక్కలు నాటాలి. ఒక మొక్కను నాటి దానిని పెంచడం ఒక బాధ్యత గా పిల్లలని పెంచినట్టు పెంచాలి. దేశ రాజధాని ఢిల్లీలో రోజురోజుకు పెరుగుతున్న కాలుష్యంతో అక్కడ ఉండే పరిస్థితి లేదని అన్నారు. తెలంగాణ లో కాలుష్య రహితంగా ఉండాలని ప్రభుత్వాలు అనేక నిర్ణయాలు తీసుకుంటున్నాయి. మొక్కలు నాటడానికి వన మహోత్సవం కార్యక్రమం ద్వారా ప్రతి గ్రామంలో వార్డు లో ఖాళీ ప్రదేశాల్లో మొక్కలు నాటాలి. మొక్కలు నాటడమే కాదు వాటిని సంరక్షించాలి జిల్లాలో ప్రతి గ్రామంలో మొక్కలు నాటాలి అందరూ సామాజిక బాధ్యతగా తీసుకొని అందరూ పాల్గొనాలి. రాజకీయ నాయకులు, అధికారులు, మహిళా సంఘాలు మొక్కలు నాటాలి. మొక్కలు నాటేల అధికారులు విద్యార్థులకు ప్రజలకు అవగాహన కల్పించాని అన్నారు.

ములుగులో టెన్షన్

వరంగల్ : ములుగు జిల్లాలో టెన్షన్ టెన్షన్.. నెలకొంది. కాంగ్రెస్ లబ ఃఖీూ వార్‌గా మారింది రమేష్ అనే యువకుడి ఆత్మహత్య. పోటాపోటికి నిరసనలకు పిలుపునిచ్చాయి ఇరుపార్టీలు. దీంతో స్థానికంగా టెన్షన్ వాతావరణం నెలకొంది. ఇందిరమ్మ ఇంటి కోసం రమేష్ అనే వ్యక్తి సూసైడ్ చేసుకోవడం రాజకీయ దుమారం రేపుతున్నది. నేడు బీఆర్ఎస్ నిరసనలకు పిలుపునిచ్చింది. ఃఖీూను అడ్డుకునేందుకు చలోములుగుకు కాంగ్రెస్ పిలుపునిచ్చింది. నేడు మంత్రుల పర్యటనతో స్థానికంగా టెన్షన్ వాతావరణం నెలకింది. దీంతో పోలీసులు ముందస్తుగా భారీ బందోబస్తు ఏర్పాటు చేశారు.ములుగు జిల్లా వ్యాప్తంగా సిటీ పోలీస్ యాక్ట్ అమలు చేస్తున్నారు పోలీసులు. ఈ నెల 31వ తేదీ వరకు సిటీ పోలీస్ యాక్ట్ అమలులో ఉంటుందని జిల్లా ాఖ శబరీష్ తెలిపారు. నిరసన కార్యక్రమాలు, ర్యాలీలు, ధర్నాల పై నిషేధం విధించారు. నిబంధనలు ఉల్లంఘించిన వారిపై కఠినచర్యలు ఉంటాయని పోలీసులు హెచ్చరికలు జారీ చేశారు. ఉమ్మడి జిల్లా వ్యాప్తంగా ముందస్తుగా పలువురిని అదుపులోకి తీసుకున్నారు. ములుగుకు వచ్చే అన్ని దారులలో ప్రత్యేక పోలీస్ చెక్ పోస్టులు ఏర్పాటు చేసి తనిఖీలు ముమ్మరం చేశారు.కాగా, ములుగు జిల్లా గోవిందరావుపేట మండలం చల్వాయి గ్రామానికి చెందిన చుక్కా రమేశ్ (29) హైదరాబాద్‌లో ఉద్యోగం కోసం ప్రయత్నిస్తున్నాడు. ఇటీవల ఇంటికి వచ్చిన ఆయన, ఇందిరమ్మ ఇళ్ల లబ్ధిదారుల జాబితాలో తనపేరు లేకపోవడంపై మనస్థాపం చెందాడు. అధికారులను, స్థానిక నాయకులను సంప్రదించినా చుక్కెదురైంది. దీంతో ఎవరెవరికి ఇళు వచ్చాయనే అంశంపై 'చల్వాయి సమాచారం' అనే వాట్సాప్ గ్రూపులో స్థానిక కాంగ్రెస్ నాయకులకు రమేశ్ మధ్య వాదోపవాదాలు జరిగినట్లు తెలుస్తోంది. అనంతరం పస్రా పోలీసులు రమేశ్ ఇంటికి వచ్చి ఇతరులను కించపరిచే పోస్టులు పెట్టొద్దని హెచ్చరించి వెళ్లారు.పోలీసులు అతడి ఫోన్‌ను తీసుకెళ్లారని గ్రామస్థులు చెబుతుండగా, తాము తీసుకోలేదని పోలీసులు చెప్పారు. ఈ నేపథ్యంలో గురువారం ఉదయం రమేశ్ ఇంట్లో ఉరి వేసుకున్నారు. 'నాపై తప్పుడు కేసు పెట్టడంతో మనస్తాపంతో చనిపోతున్నా. అమ్మమ్మ, చిన్నమ్మలు క్షమించాలి' అని సూసైడ్ నోట్ రాసి తనువు చాలించాడు. ఈ అంశం ఇప్పుడు రాజకీయ రంగు పులుముకోవడంతో జిల్లాలో ఉద్రిక్తతలకు దారి తీసింది.

ఇంకా దొరకని 8 మంది ఆచూకీ

హైదరాబాద్ : గాచి పరిశ్రమ లాంటి ఘటనలు మళ్లీ పునరావృతం కాకూడదు. ఎక్కడి నుంచో పొట్టకూటి కోసం వచ్చిన కార్మికులు అగ్నికి ఆహుతి అయ్యారు. చెట్టంత మనిషిని, చివరికి మాంసం ముద్దలాగా ఓ చిన్న పెట్టెలో పెట్టి ఇస్తే ఆ కుటుంబ సభ్యుల ఆవేదన అంతా ఇంతా కాదు. సిగాచి ప్రమాదంలో ఆప్తులను కోల్పోయిన వారి వేదన మాటల్లో వర్ణించలేం. మరణించిన వారిని కడసారి చూసుకునే అవకాశమూ దక్కలేదని చాలా మంది తల్లిడిల్లుతున్నారు. ఇప్పటి వరకు 42 మంది చనిపోయారని అధికారులు ప్రకటించారు. వీరిలో అత్యధికుల మృతదేహాలను వస్త్రాల్లో కట్టి ఇచ్చేశారు. ముఖాలనూ గుర్తుపట్టలేని పరిస్థితి ఉండటంతో.. అలాగే తీసుకెళ్లి అంత్యక్రియలు చేశారు. ఈ ప్రమాదంలో ఆచూకీ గల్లంతయిన తొమ్మిది మందికి సంబంధించి కేవలం ఎముకలు, ఇతరత్రా అవశేషాలు మాత్రమే దొరికాయి. ఒకే ఒక్క అస్తిక ఇచ్చినా, అంత్యక్రియలు నిర్వహించి, వారి ఆత్మలు శాంతించేలా చూస్తామని కుటుంబసభ్యులు రోదిస్తూ వేడుకుంటున్నారు.ప్రమాదస్థలిలోని శిథిలాలను అధికారులు జల్లెడ పట్టారు. మట్టిని కూడా తవ్విపోశారు. ఎట్టకేలకు పదుల సంఖ్యలో ఎముకలు, ఇతర అవశేషాలను సేకరించారు. డీఎన్?ఏ పరీక్షలకు పంపారు. ఆ ఫలితాలను రక్తసంబంధీకుల డీఏఎన్? తో మ్యాచ్? చేస్తున్నారు. తొమ్మిది మంది ఆచూకీ దొరక్కపోగా.. వారిలో కేవలం ఒకే ఒక్కరి డీఎన్?ఏ అవశేషాలతో సరిపోయింది. దొరికిన ఎముక యూపీకి చెందిన చికెన్? సింగ్ దేనని అధికారులు ప్రకటించారు. మిగతా ఎనిమిది మంది గురించి నిర్ధారించాల్సి ఉంది. ప్రమాదస్థలిలో సేకరించిన అవశేషాలు, ఎనిమిది మంది కుటుంబసభ్యుల నుంచి రెండు దఫాలుగా తీసుకున్న బ్లడ్? శాంపిల్స్? కు సంబంధించిన విశ్లేషణ కొనసాగుతోంది. 'ఏదో ఒక గురుతు ఇవ్వండి. ఒకే ఒక్క అస్తికయినా మాకు చాలు. మా కుటుంబసభ్యుడిని తలచుకొని తనివితీరా ఏడుస్తాం. అలా కాకుండా చనిపోయారని ప్రకటిస్తే, ఆ వేదన మేం భరించలే'మంటూ వారి కుటుంబ సభ్యులు, బంధువులు చెబుతున్నారు

అగ్రరాజ్యంలో జాత్యాహంకారం

హైదరాబాద్ : వలస దారులకు ప్రపంచ కేంద్రంగా ఉన్న .. అమెరికాలో కూడా అక్కడి జాత్యాహంకారం పెరిగిపోతోంది. తాజాగా ఓ నిజామాబాద్ యువకుడికి ఎదురైన పరిస్థితి సోషల్ మీడియాలో వైరల్ మారింది. ఓ అమెరికన్.. యూ ట్యూబ్ కోసం వీడియో తీసుకుంటూ ఓ దుకాణం దగ్గర తనకు కనిపించిన యువకుడ్ని దబాయించాడు. అమెరికాకు ఎందుకొచ్చావ్.. తిరిగి నీ ఇండియాకు వెళ్లిపో అని మండిపడ్డాడు. మా అమెరికాలో మీ భారతీయులు ఎక్కువ మంది ఉన్నారు..ఎక్కడ చూసినా కనిపిస్తున్నారని అన్నాడు. మీరు ఇక్కడ ఉండటం నాకు నచ్చట్లేదు, తిరిగి వెళ్లిపోండి..మా దేశస్థులు బ్రౌన్ పీపుల్ని భరించలేకపోతున్నామని వ్యాఖ్యలు చేశారు. ఈ వీడియోను ఆ అమెరికన్ వీడియోలో పెట్టుకున్నాడు. ఆ వీడియో క్లిప్ వైరల్ గామారింది. కొంత మంది ఈ వీడియోకు తెలంగాణలో పరిస్థితుల్ని ముడిపెట్టి విమర్శిస్తున్నారు. బీఆర్ఎస్ నేతలు, కార్యకర్తలు చేస్తున్న వ్యాఖ్యలను చతూపించి.. ఇలాంటి పరిస్థితుల్లో అమెరికాలోనూ ఏర్పడుతున్నాయని అంటున్నారు. అమెరికాలో పెద్ద ఎత్తున భారతీయులు నివాసం ఉంటున్నారు. అమెరికాలో తెలుగు మాట్లాడే వారి సంఖ్య దాదాపు 12.3 లక్షలు గా ఉందని యూఎస్ సెన్సస్ బ్యూరో డేటా ఆధారంగా స్టాటిస్టికల్ అట్లాస్ రిపోర్ట్ రికార్డుల ప్రకారం చెబుతున్నారు. ఈ సంఖ్య 2016లో 3.2 లక్షల నుండి నాలుగు రెట్లు పెరిగింది, ఇది తెలుగును అమెరికాలో 11వ అత్యంత మాట్లాడే విదేశీ భాషగా, భారతీయ భాషలలో హిందీ, గుజరాతీ తర్వాత మూడవ స్థానంలో నిలిపింది. వీరంతా అక్కడ స్థిరపడిన వారే.. చదు?కోవడానికి ప్రతీ ఏడాది పెద్ద ఎత్తున వెళ్తున్నారు. తెలుగు మాట్లాడే వారు ఎక్కువగా కాలిఫోర్నియా , టెక్సాస్ , న్యూజెర్సీ రాష్ట్రాల్లో నివసిస్తున్నారు. ఆంధ్రప్రదేశ్, తెలంగాణ నుండి విద్యార్థులు ప్రతి సంవత్సరం 60,000-70,000 మంది వరకూ అమెరికా వెళున్నారు. అలాగే ఊ-1ః వీసా హోల్డర్లు సుమారు 10,000 మంది , సైన్స్, టెక్నాలజీ, ఇంజనీరింగ్, మ్యాథమెటిక్స్ రంగాల్లో ఇటీవలి వలసల కారణంగా జనాభా పెరుగుతున్నారు. అక్కడ ఇండియన్స్ ఎక్కడ చూసినా కనిపిస్తూండటంతో అమెరికన్లు వ్యతిరేకత పెంచుకుంటున్నారు.